



# COMUNE DI LIZZANO

## Provincia di Taranto

### COPIA DI DELIBERAZIONE DELLA GIUNTA COMUNALE

<b>N° 165 del Reg.</b>	<b>OGGETTO:</b> Approvazione peg con annesso piano della performance anno 2015.
<b>Data: 2/9/2015</b>	

L'anno **duemilaquindici** addì DUE del mese di SETTEMBRE, nella sala delle adunanze del Comune suddetto, convocata nelle forme prescritte, si è riunita la **GIUNTA COMUNALE** nelle persone dei signori:

		<b>Presenti Assenti</b>
<b>1) MACRIPO' Dario</b>	SINDACO - Presidente	X
<b>2) BOTTAZZO Gianfranco</b>	Vice-Sindaco	X
<b>3) BERDICCHIA Massimo</b>	Assessore	X
<b>4) DE LAURO Angelo</b>	“	X
<b>5) PALMISANO Maria Giovina</b>	“	X
<b>6) TODARO Giuseppe D.</b>	“	X

assiste il Segretario Generale D.ssa Eugenia Mandurino con funzione di verbalizzante.

Il **Sindaco**, avv. Dario MACRIPO', assume la presidenza e, constatato legale il numero degli intervenuti, dichiara aperta la seduta per la trattazione dell'oggetto sopraindicato.

## LA GIUNTA COMUNALE

VISTA la deliberazione del Consiglio comunale n. 35 del 6 agosto 2015, con la quale è stato approvato il bilancio di previsione 2015 con la relazione previsionale e programmatica ed il bilancio pluriennale 2015/2017;

VISTO l'articolo 169 del TUEL 18.08.2000, n. 267, il quale stabilisce che negli Enti con popolazione superiore a 5.000 abitanti l'organo esecutivo deve definire il Piano esecutivo di gestione, sulla base del bilancio di previsione deliberato dal Consiglio, determinando gli obiettivi di gestione ed affidando gli stessi, unitamente alle dotazioni necessarie, ai responsabili dei servizi;

RICHIAMATO il D.lgs. n. 267/2000 che dispone, tra l'altro, che la predisposizione della proposta di PEG compete al Direttore generale ed, in sua assenza, al Segretario generale nelle ipotesi di cui all'articolo 108, comma 4;

VISTO l'articolo 107 del TUEL n. 267/2000, il quale, al comma 3, attribuisce ai responsabili dei servizi gli atti di gestione finanziaria, ivi compresa l'assunzione di impegni di spesa;

VISTO, altresì, l'articolo 165, commi 8 e 9, del citato TUEL n. 267/2000, il quale prevede che a ciascun servizio venga correlato un reparto organizzativo, semplice o complesso, composto da persone e mezzi a cui è preposto un responsabile e che a ciascun servizio venga affidato, col bilancio di previsione, un complesso di mezzi finanziari, specificati negli interventi assegnati, del quale risponde il responsabile del servizio;

RITENUTO, pertanto, di dover individuare negli attuali funzionari titolari delle posizioni organizzative i responsabili dei centri di costo in cui si riparte l'attività complessiva dei settori analizzata per servizi;

DATO ATTO che i responsabili come sopra individuati a diversi livelli dovranno necessariamente agire in interdipendenza utilizzando modalità di informazioni con scadenza da stabilire, anche alla luce dei successivi adempimenti da porre in essere ai fini del controllo di gestione;

PRECISATO che il PEG, dal punto di vista contabile, rappresenta un'articolazione per capitoli delle voci di entrata e di uscita del bilancio, le cui fasi di acquisizione ed impiego sono affidate ai responsabili dei servizi;

RITENUTO, in merito alle modalità di gestione delle predette voci di entrata e uscita, che:

- a) per quanto riguarda le prime, i relativi accertamenti debbono essere effettuati nel rispetto dell'articolo 179 del sopra richiamato T.U. del 2000, e che compete, inoltre, ad ogni titolare di posizione organizzativa interessato, la responsabilità di attivarsi direttamente per l'acquisizione di tutte le entrate, comprese quelle di difficile riscossione, con l'obbligo, per queste ultime, di provvedere alla formazione di ruoli coattivi;
- b) per quanto riguarda le seconde, a garantire che il loro impiego avvenga nel rispetto delle procedure all'uopo previste dagli articoli 183 e 184 del D.lgs. 267/2000, riservando particolare cura e attenzione anche agli aspetti di efficacia, efficienza ed economicità nel loro impiego;

DATO ATTO che la stesura del richiamato documento tiene esattamente conto delle vigenti disposizioni normative e delle previsioni statutarie, in tema di corretta ripartizione delle funzioni politiche e gestionali;

RITENUTO dover elencare dettagliatamente gli obiettivi che si intende assegnare ai responsabili di servizio titolari di posizione organizzativa;

CONSIDERATO che si ritiene opportuno approvare le schede allegate, al fine di assegnare gli obiettivi per l'anno 2015 ai responsabili dei servizi, unitamente alle correlate risorse finanziarie, strumentali ed umane;

VISTI, inoltre:

- l'articolo 108, comma 1, del D.lgs. 267/2000 in base al quale *“competete in particolare al direttore generale la predisposizione del piano dettagliato di obiettivi previsto dall'articolo 197, comma 2, lettera a), nonché la proposta di piano esecutivo di gestione previsto dall'articolo 169”*;

- l'articolo 169, comma 3-bis, del D.lgs. 267/2000 secondo il quale *“il piano esecutivo di gestione è deliberato in coerenza con il bilancio di previsione e con la relazione previsionale e programmatica. Al fine di semplificare i processi di pianificazione gestionale dell'ente, il piano dettagliato degli obiettivi di cui all'articolo 108, comma 1, del presente testo unico e il piano della performance di cui all'articolo 10 del decreto legislativo 27 ottobre 2009, n. 150, sono unificati organicamente nel piano esecutivo di gestione.”*;

- l'articolo 5, comma 2, del D.lgs. 150/2009, avente ad oggetto *“Obiettivi ed indicatori”* in base al quale *“Gli obiettivi sono:*

*a) rilevanti e pertinenti rispetto ai bisogni della collettività, alla missione istituzionale, alle priorità politiche ed alle strategie dell'amministrazione;*

*b) specifici e misurabili in termini concreti e chiari;*

*c) tali da determinare un significativo miglioramento della qualità dei servizi erogati e degli interventi;*

*d) riferibili ad un arco temporale determinato, di norma corrispondente ad un anno;*

*e) commisurati ai valori di riferimento derivanti da standard definiti a livello nazionale e internazionale, nonché da comparazioni con amministrazioni omologhe;*

*f) confrontabili con le tendenze della produttività dell'amministrazione con riferimento, ove possibile, almeno al triennio precedente;*

*g) correlati alla quantità e alla qualità delle risorse disponibili.”*;

VISTI:

- il D.lgs. 18 agosto 2000, n. 267;

- il D.lgs. 27 ottobre 2009, n. 150;

- il D.lgs. 30 marzo 2001, n. 165;

- il D.lgs. 23 giugno 2011 n.118 con annessi principi contabili;

- il vigente regolamento di contabilità;

- lo Statuto dell'Ente;

- il regolamento comunale sull'ordinamento degli uffici e dei servizi;

VISTO l'articolo 48 del TUEL di cui al D.lgs. 18 agosto 2000, n. 267 in ordine alla competenza della Giunta;

ACQUISITO il parere favorevole del Segretario comunale in ordine alla regolarità tecnica ed alla conformità dell'azione amministrativa esplicita con la presente delibera all'ordinamento giuridico, ai sensi dell'articolo 97, comma 2, del D.lgs. n. 267/2000 e successive modificazioni ed integrazioni;

DATO ATTO che sulla proposta è stato acquisito il parere favorevole del Responsabile del Servizio Finanziario ai sensi dell'articolo 49, comma 1, del suddetto decreto e successive modificazioni ed integrazioni;

CON VOTI favorevoli unanimi, espressi in forma palese;

**DELIBERA**

- 1) di DICHIARARE la narrativa che precede parte integrante e sostanziale del presente atto;
- 2) di APPROVARE in ogni sua parte l'allegato Piano esecutivo di gestione – Piano della Performance anno 2015, quale strumento analitico della gestione economico finanziaria dell'Ente per l'anno 2015, affidando gli obiettivi di gestione, unitamente alle dotazioni necessarie, finanziarie e di personale, ai responsabili dei servizi titolari di posizione organizzativa;
- 3) di INCARICARE gli stessi di gestire i budget loro assegnati col PEG mediante proprie determinazioni;
- 4) di STABILIRE che periodicamente si terrà una conferenza dei responsabili dei servizi e della Giunta comunale, presieduta dal Segretario comunale, per la verifica della conformità della loro azione agli obiettivi assegnati ed ai criteri stabiliti per conseguirli;
- 5) di STABILIRE che per gli obiettivi di più rilevante azione amministrativa, non previsti nel presente atto, la Giunta comunale fornirà agli uffici competenti indirizzi di carattere generale ai quali dovranno conformare la loro azione;
- 6) di DARE ATTO che il Piano esecutivo di gestione costituisce sviluppo del Piano della performance in quanto contiene gli obiettivi, le disponibilità di risorse umane e finanziarie e gli indicatori per la misurazione e la valutazione della performance organizzativa e individuale;
- 7) di DARE ATTO che l'approvazione del Piano esecutivo di gestione da parte della Giunta comunale costituisce piena esecuzione del Piano della performance previsto dal D.lgs. 150/2009 ai sensi dell'articolo 108, comma 1, del D.lgs. 267/2000.
- 8) di COMUNICARE la presente ai titolari di posizioni organizzativa per l'esatto adempimento; Successivamente, la Giunta comunale, riscontrata la sussistenza dei motivi d'urgenza, con voti favorevoli unanimi, espressi in forma palese

#### **DELIBERA**

- di DICHIARARE il presente atto immediatamente eseguibile ai sensi dell'articolo 134, comma 4, del D.lgs. 18.08.2000, n. 267.-

\* \* \* \* \*

Letto, confermato e sottoscritto.-

**IL SINDACO**  
(F.TO Avv. Dario MACRIPO')

**IL SEGRETARIO GENERALE**  
(F.TO D.ssa Eugenia Mandurino)

Parere sulla proposta per la regolarità tecnica:  
favorevole

Data \_\_\_\_\_

**Il Segretario generale**  
(F.TO dott.ssa Eugenia m: Mandurino )

Parere sulla proposta per la regolarità contabile:  
favorevole

Data \_\_\_\_\_

**Il Responsabile di Ragioneria**  
(F.TO dott,Aldo Marino)

Il presente atto è stato affisso oggi \_\_\_\_\_ all'Albo Pretorio Comunale e vi rimarrà pubblicato per quindici giorni consecutivi.-

Data \_\_\_\_\_

**L'INCARICATO ALLA PUBBLICAZIONE**  
(Cosimo TOTARO)

**IL SEGRETARIO GENERALE**  
(D.ssa Eugenia Mandurino)

**ATTESTAZIONE DI AVVENUTA PUBBLICAZIONE**

Si attesta che la presente deliberazione è stata affissa all'albo pretorio comunale per quindici giorni consecutivi dal \_\_\_\_\_ al \_\_\_\_\_ (art. 124, comma 1 D.L.vo 18.8.2000 n. 267) senza opposizioni.

Data \_\_\_\_\_

**L'INCARICATO**  
(Cosimo TOTARO)

**IL SEGRETARIO GENERALE**  
(D.ssa Eugenia Mandurino)

Il sottoscritto Responsabile del Servizio;

- visti gli atti d'ufficio;
- in esecuzione dei seguenti articoli del D.L.vo 18.8.2000, n. 267,

**ATTESTA**

**che la presente deliberazione:**

- è divenuta esecutiva in data \_\_\_\_\_;
  - perché dichiarata immediatamente eseguibile (art.134, c. 4 del D.L.vo 18.8.2000, n. 267);
  - decorsi giorni dieci dalla pubblicazione (art.134, c. 3 del D.L.vo 18.8.2000, n. 267).-
- è stata affissa all'albo pretorio comunale, come prescritto dall'art. 124, c. 1 del D.L.vo 18.8.2000 n. 267, per quindici giorni consecutivi dal \_\_\_\_\_ al \_\_\_\_\_, senza opposizioni.-
- è stata comunicata con nota prot. n. \_\_\_\_\_ del \_\_\_\_\_ ai capigruppo consiliari, come prescritto dall'art. 125, c. 1 del D. L.vo 18.8.2000 n. 267.-

**IL RESPONSABILE DEL SERVIZIO**  
(D.ssa Cosima PERRONE)

Data \_\_\_\_\_

E' copia conforme all'originale per uso amministrativo.

**IL SEGRETARIO GENERALE**  
(D.ssa Eugenia Mandurino)

Lizzano, \_\_\_\_\_



# **COMUNE DI LIZZANO**

**Provincia di Taranto**

**PIANO ESECUTIVO DI GESTIONE ANNO 2015**

## PREMESSA

Il presente PIANO ESECUTIVO DI GESTIONE è adottato in conformità ai principi contabili del D.Lgs.267/00 come novellati con D.lgs.23/6/2011 n. 118, comprensivo del Piano della Performance di cui al D.Leg.vo n. 150/2009.

**Il Piano/PEG** è lo strumento che dà avvio al ciclo di gestione della *performance*. È un documento programmatico triennale in cui, in coerenza con le risorse assegnate, sono esplicitati gli obiettivi, gli indicatori ed i *target*. Il Piano definisce dunque gli elementi fondamentali (obiettivi, indicatori e *target*) su cui si baserà poi la misurazione, la valutazione e la rendicontazione della *performance*. Il Piano ha lo scopo di assicurare la qualità della rappresentazione della *performance* dal momento che in esso è esplicitato il processo e la modalità con cui si è arrivati a formulare gli obiettivi dell'amministrazione, nonché l'articolazione complessiva degli stessi.

**La performance** è il contributo inteso come risultato e modalità di raggiungimento dello stesso che un singolo dipendente, un gruppo di dipendenti, una unità organizzativa e l'insieme dell'organizzazione comunale apporta attraverso la propria azione al raggiungimento delle finalità e degli obiettivi ed, in ultima istanza, alla soddisfazione dei bisogni per i quali il Comune è stato costituito.

Data la novità dello strumento il Piano è redatto con criteri semplificati, in un'ottica di continuo e progressivo miglioramento, cercando di utilizzare in modo evolutivo gli strumenti già in uso nell'Ente in particolare Relazione Previsionale e Programmatica e Piano Operativo di Gestione.

Il Piano/PEG è il primo dei quattro elementi fondamentali per l'attuazione del **Ciclo di gestione della performance**:

1. Piano della Performance
2. Sistema di Misurazione e Valutazione a livello organizzativo
3. Sistema di Misurazione e Valutazione a livello individuale
4. Relazione della Performance

È un documento programmatico che dà avvio al Ciclo della performance del Comune di Lizzano e che cercherà di esplicitare il legame tra i bisogni della collettività, la missione istituzionale, le priorità politiche, gli obiettivi e gli indicatori dell'Amministrazione; il tutto orientato principalmente alla soddisfazione e al coinvolgimento del cittadino/utente che costituiscono il vero motore dei processi di miglioramento e innovazione.

Il presente piano risente dello slittamento del termine per l'approvazione della programmazione finanziaria 2015-2017, avvenuta con atto consiliare n.35 del 06/08/2015

## **1. COLLEGAMENTO CON LA PROGRAMMAZIONE DELL'ENTE**

Il PEG è redatto tenendo conto di :

- a. Programma di Mandato;
- b. Bilancio 2015-2017
- c. Relazione Previsionale e Programmatica.

## **2. SINTESI DELLE INFORMAZIONI DI INTERESSE PER I CITTADINI E PER GLI ALTRI PORTATORI DI INTERESSI .**

### **2.1 Chi siamo**

Il Comune di Lizzano rappresenta l'intera popolazione del suo territorio e ne cura unitariamente i relativi interessi ispirandosi ai valori e agli obiettivi della Costituzione.

Ne promuove lo sviluppo e il progresso civile, sociale ed economico; garantisce la partecipazione dei cittadini alle scelte politiche e all'attività amministrativa.

Nell'ambito delle competenze assegnate dalle leggi statali e regionali ed in collaborazione con l'Unione dei Comuni delle 'Terre del mare e del sole' e con gli altri enti pubblici, attiva tutte le funzioni amministrative nei settori organici dei servizi sociali, dell'assetto ed utilizzazione del territorio e dello sviluppo economico, con particolare riguardo al sostegno ed alla valorizzazione delle risorse umane e materiali presenti nel territorio favorendone ogni iniziativa.

In particolare il Comune di Lizzano riconosce nel recupero e nella ripresa delle tradizioni culturali, sociali e della civiltà contadina della propria comunità e nella tutela attiva del patrimonio ambientale, artistico storico ed edilizio del proprio territorio sia gli obiettivi cui deve complessivamente tendere la propria azione sia gli strumenti idonei a curare gli interessi ed a promuovere lo sviluppo della comunità locale.

L'organizzazione del Comune di Lizzano è articolata in Aree ciascuno affidata a un Responsabile di Posizione Organizzativa, come segue:

### **STRUTTURA ORGANIZZATIVA DI MASSIMA ORGANIZZAZIONE**

#### **AREE ORGANIZZATIVE**

- 1) AFFARI GENERALI
- 2) ECONOMICO FINANZIARIO, SOCIALE E ATTIVITA' PRODUTTIVE
- 3) SERVIZI TECNICI COMUNALI:URBANISTICA ED EDILIZIA
- 4) SERVIZI TECNICI COMUNALI:LAVORI PUBBLICI E MANUTENZIONE PATRIMONIO
- 5) POLIZIA MUNICIPALE



## UFFICI ATTRIBUITI PER AREA ORGANIZZATIVA

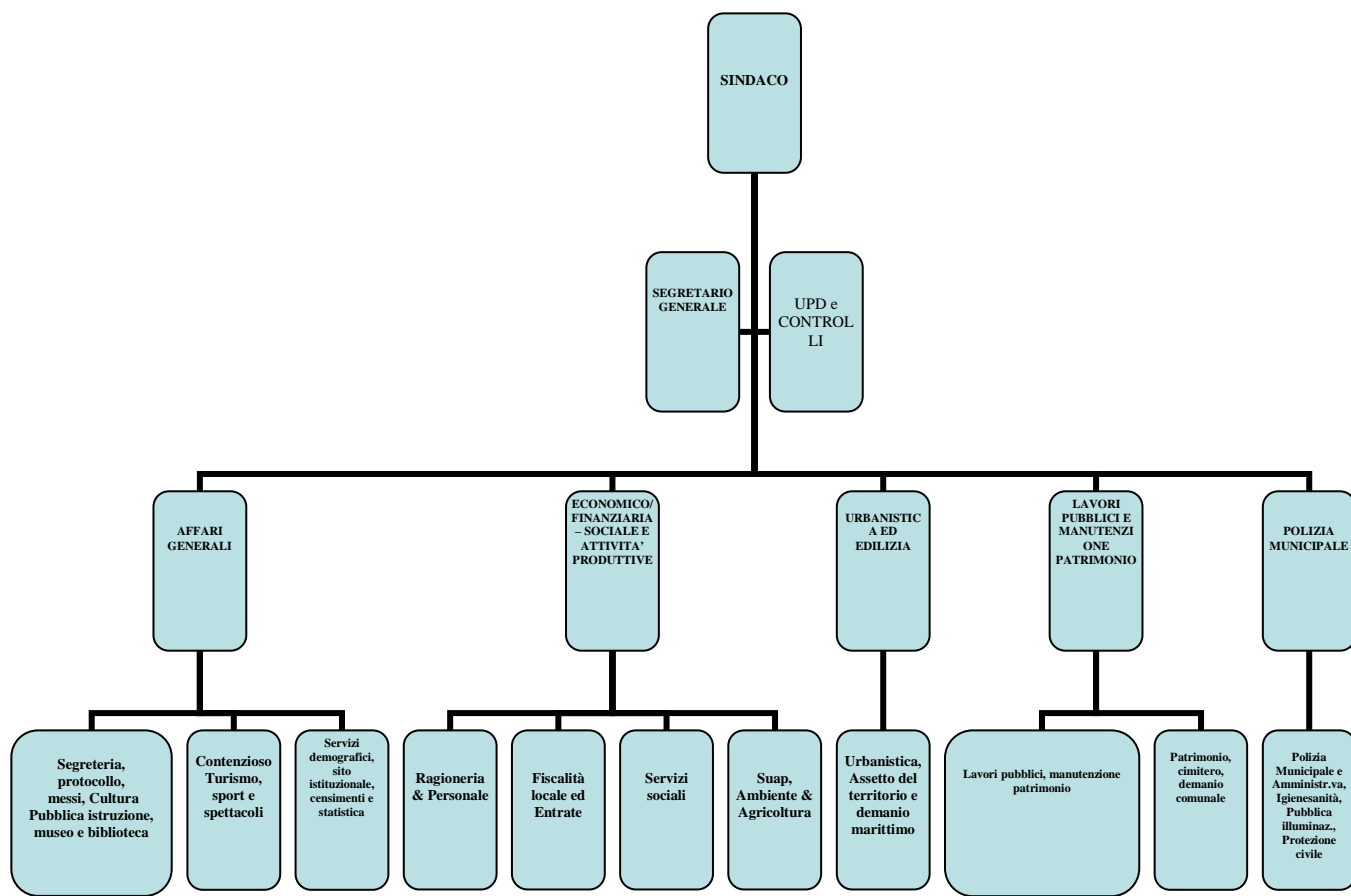

## RISORSE UMANE PER AREA E PER CATEGORIA GIURIDICA

SETTORE: AFFARI GENERALI

TITOLARE POSIZIONE ORGANIZZATIVA:

DOTT.SSA EUGENIA M. MANDURINO [Segretario generale]

COGNOME	NOME	CTG
SCHIRONE	ROBERTO	A3
CALASSO	GERMANA	A5
GIAQUINTO	ADRIANA	A5
ANTONAZZO	COSIMO	B1
TOTARO	COSIMO	B3
GRECO	ANTONIO	B5
MELE	GAETANO	B6
MASI	COSIMO	B6
LECCE	CIRO	B7
MELE	VITO A.	C2
MICCOLI	MARIA	C3
PETRAROLI	ANNATERESA	C5
PERRONE	COSIMA	D5

in quiescenza dal

SETTORE: ECONOMICO/FINANZIARIA – SOCIALE E ATTIVITA' PRODUTTIVE  
TITOLARE POSIZIONE ORGANIZZATIVA:

DOTT.ALDO MARINO [Funziario ctg D6]

COGNOME	NOME	CTG
ALFANO	GABRIELLA	D5
CIRCELLI	MARIA FRANCA	C5
LOPARCO	GABRIELLA	C4
LUDOVICO	PASQUALE	C4
MONTICELLI	FRANCESCA	C4
ANTONUCCI	ANTONIO	C3
CIRCELLI	ANTONELLA	C3

SETTORE: LAVORI PUBBLICI E MANUTENZIONE PATRIMONIO  
TITOLARE POSIZIONE ORGANIZZATIVA:

ARCH. ROSANNA BORSCI [Funziario ctg D6]

COGNOME	NOME	CTG.
ANTONUCCI	ANTONIO	C4
PAULI	ANNALISA	C2
MASSARO	MARTINO	A3

in quiescenza dal

SETTORE: URBANISTICA ED EDILIZIA  
TITOLARE POSIZIONE ORGANIZZATIVA: FACENTE FUNZIONI

ARCH. ROSANNA BORSCI [Funziario ctg D6]

COGNOME	NOME	ctg
SIMILI	ANTONIO	C5
PRANZO	GIANLUCA	B3

SETTORE: POLIZIA MUNICIPALE  
TITOLARE POSIZIONE ORGANIZZATIVA:

Dott.ssa Rosalia Gaeta [Funziario ctg D6]

COGNOME	NOME	ctg
SERGI	UMBERTO	D4
CASTRONUOVO	PASQUALE	D3
AGNUSDEI	GIOVANNI	C5
RIZZO	FERNANDO	C5
GRECO	VITA	C5

in quiescenza dal

in quiescenza dal

## 2.2 Cosa facciamo

Il Comune di Lizzano svolge i seguenti e servizi interni ed esterni:

- 101 Servizio:Organi istituzionali, partecip.e decentramento
- 102 Servizio:Segreteria generale,personale e organizz.ne
- 103 Servizio:Gestione economica, finanziaria, programm.
- 104 Servizio:Gestione entrate tributarie e serv.fiscali
- 105 Servizio:Gestione dei beni demaniali e patrimoniali
- 106 Servizio:Ufficio Tecnico
- 107 Servizio:Anagrafe,stato civile, elettorale,leva,statistica
- 108 Altri Servizi generali
- 201 Servizio:Uffici giudiziari
- 301 Servizio:Polizia Municipale
- 302 Servizio:Polizia Commerciale
- 303 Servizio:Polizia Amministrativa
- 401 Scuola Materna
- 402 Istruzione elementare
- 403 Istruzione media
- 405 Servizio:assistenza scolastica,trasporto, refezione, etc.
- 501 Servizio:Biblioteche,musei e pinacoteche
- 502 Servizio:Teatri attività culturali e serv.diversi sett.cultura
- 602 Servizio:stadio comunale, palazzo sport altri impianti
- 603 Servizio:manifestaz.diverse settore sport e ricreazione
- 701 Servizio:Servizi turistici
- 702 Servizio:manifestazioni turistiche
- 801 Servizio:Viabilità,circolaz. stradale e servizi connessi
- 802 Servizio:illuminazione pubblica e servizi connessi
- 803 servizio:Trasporti pubblici locali e servizi connessi
- 901 Servizio:Urbanistica e gestione del territorio
- 902 Servizio:edilizia residenz.pubblica locale P.E.E.P.
- 903 Servizio:Servizi di protezione civile
- 904 Servizio:servizio idrico integrato
- 905 Servizio:servizio smaltimento rifiuti
- 906 Servizio:parchi e servizi tutela ambientale del verde
- 1001 Servizi:Asili nido, servizi infanzia e minori
- 1002 Servizio:Servizio di prevenzione e riabilitazione
- 1003 Servizio:strutture residenziali e ricovero per anziani
- 1004 Servizio:assistenza,beneficenza pubblica e servizi
- 1005 Servizio:servizio necroscopico e cimiteriale
- 1101 servizio affissione e pubblicità
- 1102 Servizio:fiere, mercati e servizi connessi
- 1103 Servizio:mattatoio e servizi connessi
- 1104 Servizio:servizi relativi all'industria
- 1105 Servizio:servizi relativi al commercio
- 1106 Servizio:servizi relativi all'artigianato
- 1107 Servizio:servizi relativi all'agricoltura

## 2.3 Come operiamo :

I Servizi perseguono le finalità di Giunta di rispettiva competenza secondo le modalità precisate nel PEG 2015.

## 3. L'IDENTITA' - IL COMUNE "IN CIFRE" FONTI DI FINANZIAMENTO

LE FONTI DI FINANZIAMENTO E LE CONNESSE SPESE RIEPILOGATE PER TITOLI

ENTRATA	COMPETENZA	S P E S A	COMPETENZA
Til. 1 ENTRATE TRIBUTARIE	5.153.224,00	Til. 1 SPESE CORRENTI	7.074.321,53
Til. 2 ENTRATE DERIVANTI DA CONTRIBUTI E TRASFERIMENTI CORRENTI DELLO STATO, DELLA REGIONE E DI ALTRI ENTI PUBBLICI ANCHE IN RAPPORTO ALL'ESERCIZIO DI FUNZIONI DELEGATE	593.609,00	Til. 2 SPESE IN CONTO CAPITALE	8.549.765,57
Til. 3 ENTRATE EXTRATRIBUTARIE	829.506,00	<b>TOTALE Spese Finali</b>	<b>15.624.087,10</b>
Til. 4 ENTRATE DERIVANTI DA ALIENAZIONI, DA TRASFERIMENTI DI CAPITALE E DA RISCOSSIONI DI CREDITI	5.202.880,96	Til. 3 SPESE PER RIMBORSO DI PRESTITI	1.767.970,00
<b>TOTALE Entrate Finali</b>	<b>11.779.219,96</b>	Til. 4 SPESE PER SERVIZI PER CONTO DI TERZI	2.430.000,00
Til. 5 ENTRATE DERIVANTI DA ACCENSIONE DI PRESTITI	1.450.000,00	<b>TOTALE</b>	<b>19.822.057,10</b>
Til. 6 ENTRATE DA SERVIZI PER CONTO DI TERZI	2.430.000,00	Avanzo di Amministrazione	884.149,00
<b>TOTALE</b>	<b>15.659.219,96</b>	Disavanzo di Amministrazione	0,00
Avanzo di Amministrazione	884.149,00		
Fondo Pluriennale Vincolato	3.278.688,14		
<b>TOTALE ENTRATE</b>	<b>19.822.057,10</b>	<b>TOTALE SPESE</b>	<b>19.822.057,10</b>

SPESE CORRENTI PER INTERVENTI [previsione armonizzata]

	<b>Bilancio di previsione 2015</b>
01 - Personale	1.416.250,96
02 - Acquisto beni di cons. e materie pr.	159.413,39
03 - Prestazioni di servizi	3.516.136,09
04 - Utilizzo di beni di terzi	29.739,04
05 - Trasferimenti	422.574,96
06 - Interessi passivi e oneri finanziari	265.526,00
07 - Imposte e tasse	139.392,96
08 - Oneri straordinari gestione corr.	576.374,13
09 - Ammortamenti di esercizio	
10 - Fondo svalutazione crediti	381.870,00
11 - Fondo di riserva	167.044,00
<b>Totale spese correnti</b>	<b>7.074.321,53</b>

## 4. ANALISI DEL CONTESTO

### 4.1 Analisi del contesto esterno

Il territorio del Comune si estende per **kmq.46,32**. Confina con i Comuni di Torricella, Pulsano, Faggiano, Monteparano, Fragagnano ed isole amministrative di Taranto

**I dati inerenti i cittadini sono i seguenti:**

1.1.1 - Popolazione legale al censimento	2001	n°	10192
1.1.2 - Popolazione residente alla fine del penultimo anno (art. 110 D.L.vo 77/95)		n°	10175
di cui: maschi		n°	4989
femmine		n°	5186
nuclei familiari		n°	3792
comunità/convivenze		n°	1
1.1.3 - Popolazione al 1.1. 2013 (penultimo anno precedente)		n°	10192
1.1.4 - Nati nell'anno	n°	75	
1.1.5 - Deceduti nell'anno	n°	75	
saldo naturale		n°	0
1.1.6 - Immigrati nell'anno	n°	185	
1.1.7 - Emigrati nell'anno	n°	182	
saldo migratorio		n°	-17
1.1.8 - Popolazione al 31.12 2013 (penultimo anno precedente)		n°	10.175
di cui:			
1.1.9 - In età prescolare (0/6 anni)		n°	509
1.1.10 - In età scuola obbligo (7/14 anni)		n°	874
1.1.11 - In forza lavoro 1a occupazione (15/29 anni)		n°	1962
1.1.12 - In età adulta (30/65 anni)		n°	4988
1.1.13 - In età senile (oltre 65 anni)		n°	1752
1.1.14 - Tasso di natalità ultimo quinquennio:	Anno	Tasso	
	2013		0,74
	2012		1,07
	2011		0,01
	2010		0,98
	2009		0,84
1.1.15 - Tasso di mortalità ultimo quinquennio:	Anno	Tasso	
	2013		0,74
	2012		1,19
	2011		0,01
	2010		0,71
	2009		0,78

Il territorio comunale prevalentemente è pianeggiante

### 4.2 Analisi del contesto interno

Il Comune di Lizzano è una realtà ad elevata complessità gestionale e di ampia dimensioni. Il contributo delle persone è fondamentale per lo sviluppo della nostra organizzazione e ne rappresenta il capitale principale. La sua valorizzazione è un punto prioritario

## **5. OBIETTIVI STRATEGICI DELL'ENTE**

- a. Riassetto modello organizzativo dell'Ente;
- b. Mantenimento all'attuale livello quali-quantitativo dei servizi erogati all'utenza esterna e interna, in una situazione di riduzione di risorse umane e finanziarie.
- c. Rispetto del Patto di Stabilità .
- d. Realizzazione di tutte le attività necessarie, conseguenti al piano di valorizzazione del Patrimonio Immobiliare disponibile deliberato dal Consiglio Comunale;
- e. Realizzazione delle opere previste nel Piano triennale, effettivamente finanziate.
- f. Recupero crediti
- g. Incremento del livello di integrazione della rete informatica interna, potenziamento del sito istituzionale dell'Ente per garantire maggiormente la trasparenza.
- h. Potenziamento attività e istruttoria pratiche attività produttive
- i. introduzione della contabilità armonizzata

## **6. PERFORMANCE DI ORGANIZZAZIONE inerente il Comune nel suo complesso.**

Esprime il risultato che l'intera organizzazione del Comune di Lizzano con le sue singole articolazioni consegue ai fini del raggiungimento degli obiettivi strategici e, in ultima istanza, della soddisfazione dei bisogni dei cittadini.

- a. Riassetto modello organizzativo dell'Ente;
- b. Mantenimento all'attuale livello quali-quantitativo dei servizi erogati all'utenza esterna e interna, in una situazione di riduzione di risorse umane e finanziarie.
- c. Rispetto del Patto di Stabilità .
- d. Realizzazione di tutte le attività necessarie, conseguenti al piano di valorizzazione del Patrimonio Immobiliare disponibile deliberato dal Consiglio Comunale;
- e. Realizzazione delle opere previste nel Piano triennale, effettivamente finanziate.
- f. Recupero crediti
- g. Incremento del livello di integrazione della rete informatica interna, potenziamento del sito istituzionale dell'Ente per garantire maggiormente la trasparenza.
- h. Potenziamento attività e istruttoria pratiche attività produttive
- i. introduzione della contabilità armonizzata

**Vedi SCHEDE Allegate e di cui al punto 10**

## **7. PERFORMANCE DI STRUTTURA APICALE, per ognuna delle strutture organizzative di massima dimensione prevista dall'attuale ordinamento dell'Ente.**

**Vedi SCHEDE Allegate e di cui al punto 11**

## **8. PERFORMANCE INDIVIDUALE, per ogni dipendente in servizio nell'Ente**

Esprime il contributo fornito da ogni dipendente del Comune di Lizzano al raggiungimento degli obiettivi, in termini di risultati ottenuti e di comportamenti manifestati.

Tutte le performance individuali prevedono la partecipazione alla performance di Organizzazione e di Struttura apicale con una pesatura proporzionale alle responsabilità nella struttura e quindi all' apporto individuale alla realizzazione dei risultati attesi.

**Vedi SCHEDA Allegata al C.D.I. approvato con G.C. 51/2006**





## 10. Performance di organizzazione

area/Responsabile	obiettivo strategico	Indicatori di risultato	peso
Affari generali/dott.ssa Eugenia Mandurino	mantenimento livello quali-quantitativo servizi erogati	Nessuna segnalazione di disfunzione	
	rispetto del patto di stabilità	Rispetto patto di stabilità	
	incremento del livello di integrazione della rete informatica interna e potenziamento del sito istituzionale dell'Ente per garantire maggiormente la trasparenza per la parte di	Aggiornamento sito con particolare riferimento all'area inerente l'operazione Trasparenza con il caricamento dei dati relativi agli incarichi conferiti	
	recupero crediti inerenti le controversie conclusisi con sentenza favorevole al Comune	Censimento delle pratiche che necessitano del recupero crediti ed avvio della procedura	
	contenzioso	aggiornamento del registro del contenzioso	
	mantenimento livello quantitativo e qualitativo dei servizi scolastici a fronte delle minori disponibilità finanziarie	Nessuna lamentela	
totale			10

area/Responsabile	obiettivo strategico	Indicatori di risultato	peso
ECONOMICO/FINANZIARIA - SOCIALE E ATTIVITA' PRODUTTIVE / dott. Aldo Marino	mantenimento livello quali-quantitativo servizi erogati	Nessuna segnalazione di disfunzione	
	rispetto del patto di stabilità	Rispetto patto di stabilità	
	adempimenti erogazione stipendi e adempimenti connessi contributivi	elaborazione buste paghe, versamenti periodici e denunce previdenziali ed erariali entro i termini di scadenza	
	incremento del livello di integrazione della rete informatica interna e potenziamento del sito istituzionale dell'Ente per garantire maggiormente la trasparenza per la parte di	Aggiornamento sito con particolare riferimento all'area inerente l'operazione Trasparenza con il caricamento dei dati relativi agli incarichi conferiti	
	Introduzione della contabilità armonizzata, riaccertamento dei residui e supporto a tutti gli uffici comunali per la corretta gestione ed allocazione delle partite contabili in ossequio ai nuovi principi contabili. Per il 2015 dovrà essere seguito il doppio binario fra gestione ex ante e nuova contabilità al fine di giungere all'1/1/2016 a pieno regime	riclassificazione capitoli di entrata e di uscita redazione programmazione , ai fini conoscitivi, anche in contabilità armonizzata	
	Fatturazione elettronica: avvio della gestione informatica della fatturazione elettronica fin dalla fase di protocollazione con collegamento diretto con la contabilità ed inoltre ai competenti uffici	fatture elettroniche gestite	
	Potenziamento e qualificazione attività sportello sociale	interventi in favore fasce deboli	
	Potenziamento e qualificazione attività sportello unico attività produttive	pratiche istruite	
Servizio di raccolta rifiuti solidi urbani: gestione emergenza	avvio procedura per nuova gara per anni uno rinnovabili		
totale			10

area/Responsabile	obiettivo strategico	Indicatori di risultato	peso
Servizi tecnici comunali: LAVORI PUBBLICI E MANUTENZIONE PATRIMONIO /Arch. Rosanna Borsci	mantenimento livello quali-quantitativo servizi erogati	Nessuna segnalazione di disfunzione	
	rispetto del patto di stabilità	Rispetto patto di stabilità	
	incremento del livello di integrazione della rete informatica interna e potenziamento del sito istituzionale dell'Ente per garantire maggiormente la trasparenza per la parte di	Aggiornamento sito con particolare riferimento all'area inerente l'operazione Trasparenza con il caricamento dei dati relativi agli incarichi conferiti	
	realizzazione delle opere previste nel piano triennale dei lavori pubblici, effettivamente finanziate	N^ opere avviate x Importo opere avviate/n^ totale opere effettivamente finanziate x Importo opere finanziate	

	realizzazione di tutte le attività necessarie conseguenti al piano di valorizzazione del patrimonio immobiliare disponibile deliberato dal Consiglio comunale	N^ immobili con procedure avviate/ totale immobili previsti nel piano comunale	
	realizzazione degli interventi di manutenzione effettivamente finanziati	N^ intereventi effettuati x Importo interventi/somme a disposizione bilancio per manutenzione	
totale			10

area/Responsabile	obiettivo strategico	Indicatori di risultato	peso
Servizi tecnici comunali: Urbanistica ed edilizia/Arch. Rosanna Borsci F.F.	mantenimento livello quali-quantitativo servizi erogati	Nessuna segnalazione di disfunzione	
	rispetto del patto di stabilità	Rispetto patto di stabilità	
	incremento del livello di integrazione della rete informatica interna, e potenziamento del sito istituzionale dell'Ente per garantire maggiormente la trasparenza per la parte di	Aggiornamento sito con particolare riferimento all'area inerente l'operazione Trasparenza con il caricamento dei dati relativi agli incarichi conferiti	
	redazione piani particolareggiati nell'ambito del vigente PRG, per la parte effettivamente finanziata	Piani particolareggiati definiti e con procedure avviate	
	Istruttoria tecnica preliminare per conferenza servizi variante urbanistica ecc.	N^ istruttorie	
	Definizione condoni edilizi	pratiche condono	
totale			10

area/Responsabile	obiettivo strategico	Indicatori di risultato	peso
Polizia Municipale/ dott.ssa Rosalia Gaeta	mantenimento livello quali-quantitativo servizi erogati	Nessuna segnalazione di disfunzione	
	rispetto del patto di stabilità	Rispetto patto di stabilità	
	incremento del livello di integrazione della rete informatica interna, e potenziamento del sito istituzionale dell'Ente per garantire maggiormente la trasparenza per la parte di	Aggiornamento sito con particolare riferimento all'area inerente l'operazione Trasparenza con il caricamento dei dati relativi agli incarichi conferiti	
	contrasto delle condotte trasgressive tese ad aumentare il senso di sicurezza	N^ controlli sul territorio per violazioni leggi sull'ambiente; N^ controlli per violazioni codice della strada; Km percorsi per vigilanza sul territorio	
	servizio di fotored ecc.	avvio procedura per acquisizione	
	redazione nuovo capitolato di gara per il servizio di manutenzione Pubblica illuminazione	redazione capitolato	
totale			10

**11. PERFORMANCE DI STRUTTURA APICALE, per ognuna delle strutture organizzative di massima dimensione prevista dall'attuale ordinamento dell'Ente.**

**PIANO DELLA PERFORMANCE 2015  
Piano Obiettivi e Risorse 2015  
REPORT**

area/Responsabile	obiettivo strategico	Indicatori di risultato	peso	Stato di attuazione 31 dicembre
Affari generali/dott.ssa Eugenia Mandurino	mantenimento livello quali-quantitativo servizi erogati	Nessuna segnalazione di disfunzione	2	monitoraggio
	rispetto del patto di stabilità	Rispetto patto di stabilità	1	monitoraggio
	incremento del livello di integrazione della rete informatica interna e potenziamento del sito istituzionale dell'Ente per garantire maggiormente la trasparenza per la parte di	Aggiornamento sito con particolare riferimento all'area inerente l'operazione Trasparenza con il caricamento dei dati relativi agli incarichi conferiti	2	monitoraggio
	recupero crediti inerenti le controversie conclusi con sentenza favorevole al Comune	Censimento delle pratiche che necessitano del recupero crediti ed avvio della procedura	2	monitoraggio
	censimento contenzioso	registro del contenzioso	2	monitoraggio
	mantenimento livello quantitativo e qualitativo dei servizi scolastici a fronte delle minori disponibilità finanziarie	Nessuna lamentela	1	monitoraggio
	totale			10

area/Responsabile	obiettivo strategico	Indicatori di risultato	peso	Stato di attuazione 31 dicembre
ECONOMICO/FINANZIARIA – SOCIALE E ATTIVITA' PRODUTTIVE / dott. Aldo Marino	mantenimento livello quali-quantitativo servizi erogati	Nessuna segnalazione di disfunzione	1	monitoraggio
	rispetto del patto di stabilità	Rispetto patto di stabilità	1	monitoraggio
	adempimenti erogazione stipendi e adempimenti connessi contributivi	elaborazione buste paghe, versamenti periodici e denunce previdenziali ed erariali entro i termini di scadenza	1	monitoraggio
	incremento del livello di integrazione della rete informatica interna e potenziamento del sito istituzionale dell'Ente per garantire maggiormente la trasparenza per la parte di	Aggiornamento sito con particolare riferimento all'area inerente l'operazione Trasparenza con il caricamento dei dati relativi agli incarichi conferiti	1	monitoraggio
	Introduzione della contabilità armonizzata, riaccertamento dei residui e supporto a tutti gli uffici comunali per la corretta gestione ed allocazione delle partite contabili in ossequio ai nuovi principi contabili. Per il 2015 dovrà essere seguito il doppio binario fra gestione ex ante e nuova contabilità al fine di giungere all'1/1/2016 a pieno regime	riclassificazione capitoli di entrata e di uscita redazione programmazione, ai fini conoscitivi, anche in contabilità armonizzata	2	monitoraggio
	Fatturazione elettronica: avvio della gestione informatica della fatturazione elettronica fin dalla fase di protocollazione con collegamento diretto con la contabilità ed inoltre ai competenti uffici	fatture elettroniche gestite	1	monitoraggio
	Potenziamento e qualificazione attività sportello	interventi in favore fasce deboli		monitoraggio

	sociale		1	
	Potenziamento e qualificazione attività sportello unico attività produttive	pratiche istruite	1	monitoraggio
	Servizio di raccolta rifiuti solidi urbani: gestione emergenza	avvio procedura per nuova gara per anni uno rinnovabili	1	monitoraggio
			<b>totale</b>	<b>10</b>

area/Responsabile	obiettivo strategico	Indicatori di risultato	peso	Stato di attuazione 31 dicembre
Servizi tecnici comunali: lavori pubblici, manutenzione patrimonio/Arch. Rosanna Borsci	mantenimento livello quali-quantitativo servizi erogati	Nessuna segnalazione di disfunzione	2	monitoraggio
	rispetto del patto di stabilità	Rispetto patto di stabilità	1	monitoraggio
	incremento del livello di integrazione della rete informatica interna, e potenziamento del sito istituzionale dell'Ente per garantire maggiormente la trasparenza per la parte di	Aggiornamento sito con particolare riferimento all'area inerente l'operazione Trasparenza con il caricamento dei dati relativi agli incarichi conferiti	1	monitoraggio
	realizzazione delle opere previste nel piano triennale dei lavori pubblici, effettivamente finanziate	N^ opere avviate x Importo opere avviate/n^ totale opere effettivamente finanziate x Importo opere finanziate	3	monitoraggio
	realizzazione di tutte le attività necessarie conseguenti al piano di valorizzazione del patrimonio immobiliare disponibile deliberato dal Consiglio comunale	N^ immobili con procedure avviate/ totale immobili previsti nel piano comunale	1	monitoraggio
	realizzazione degli interventi di manutenzione effettivamente finanziati	N^ intereventi effettuati x Importo interventi/somme a disposizione bilancio per manutenzione	2	monitoraggio
			<b>totale</b>	<b>10</b>

area/Responsabile	obiettivo strategico	Indicatori di risultato	peso	Stato di attuazione 31 dicembre
Servizi tecnici comunali: Urbanistica ed edilizia/Arch. Lagioia Vincenzo	mantenimento livello quali-quantitativo servizi erogati	Nessuna segnalazione di disfunzione	2	monitoraggio
	rispetto del patto di stabilità	Rispetto patto di stabilità	1	monitoraggio
	incremento del livello di integrazione della rete informatica interna e potenziamento del sito istituzionale dell'Ente per garantire maggiormente la trasparenza per la parte di	Aggiornamento sito con particolare riferimento all'area inerente l'operazione Trasparenza con il caricamento dei dati relativi agli incarichi conferiti	1	monitoraggio
	redazione piani particolareggiati nell'ambito del vigente PRG, per la parte effettivamente finanziata	Piani particolareggiati definiti e con procedure avviate	3	monitoraggio
	Istruttoria tecnica preliminare per conferenza servizi variante urbanistica ecc.	N^ istruttorie	1	monitoraggio
	Definizione condoni edilizi	N^ pratiche condono	2	monitoraggio
			<b>totale</b>	<b>10</b>

area/Responsabile	obiettivo strategico	Indicatori di risultato	peso	Stato di attuazione 31 dicembre
Polizia Municipale/ dott.ssa Rosalia Gaeta	mantenimento livello quali-quantitativo servizi erogati	Nessuna segnalazione di disfunzione	2	monitoraggio

	rispetto del patto di stabilità	Rispetto patto di stabilità	1	monitoraggio
	incremento del livello di integrazione della rete informatica interna, e potenziamento del sito istituzionale dell'Ente per garantire maggiormente la trasparenza per la parte di	Aggiornamento sito con particolare riferimento all'area inerente l'operazione Trasparenza con il caricamento dei dati relativi agli incarichi conferiti	1	monitoraggio
	contrasto delle condotte trasgressive teso ad aumentare il senso di sicurezza	N^ controlli sul territorio per violazioni leggi sull'ambiente; N^ controlli per violazioni codice della strada; Km percorsi per vigilanza sul territorio	2	monitoraggio
	servizio fotored, ecc.	aggiudicazione definitiva	2	monitoraggio
	redazione nuovo capitolato di gara per il servizio di manutenzione Pubblica illuminazione	redazione capitolato	2	monitoraggio
			totale	10

Le risorse assegnate sono quelle di cui al piano esecutivo di gestione allegato



# **COMUNE DI LIZZANO**

**Provincia di Taranto**

## **PIANO ESECUTIVO DI GESTIONE ANNO 2015**

**Capitoli Entrata/Uscita  
per posizioni organizzativa come da allegati**

## ANALISI PEG ASSEGNAZIONE PARTE CORRENTE

### ENTRATE

RESPONSABILE	SETTORE	ENTRATE PARTE CORRENTI
EUGENIA M.MANDURINO	1) AFFARI GENERALI	595.761,00
ALDO MARINO	2) ECONOMICO FINANZIARIO, SOCIALE E ATTIVITA' PRODUTTIVE	5.796.344,00
ROSANNA BORSCI FF	3) SERVIZI TECNICI COMUNALI:URBANISTICA ED EDILIZIA	40.000,00
ROSANNA BORSCI	4) SERVIZI TECNICI COMU:LAVORI PUBB E MANUT. PATRIMONIO	70.100,00
ROSALIA GAETA	5) POLIZIA MUNICIPALE	74.134,00
TOTALE		6.576.339,00

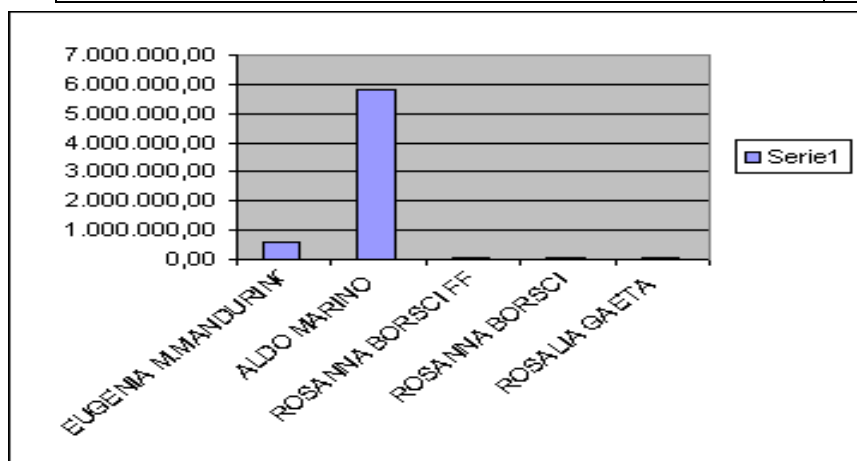

### USCITA

RESPONSABILE	SETTORE	USCITE PARTE CORRENTE
EUGENIA M.MANDURINO	1) AFFARI GENERALI	1.586.418,76
ALDO MARINO	2) ECONOMICO FINANZIARIO, SOCIALE E ATTIVITA' PRODUTTIVE	4.916.307,41
ROSANNA BORSCI FF	3) SERVIZI TECNICI COMUNALI:URBANISTICA ED EDILIZIA	19.565,00
ROSANNA BORSCI	4) SERVIZI TECNICI COM:LAVORI PUBB E MANUT.PATRIMONIO	352.209,50
ROSALIA GAETA	5) POLIZIA MUNICIPALE	199.820,86
TOTALE		7.074.321,53

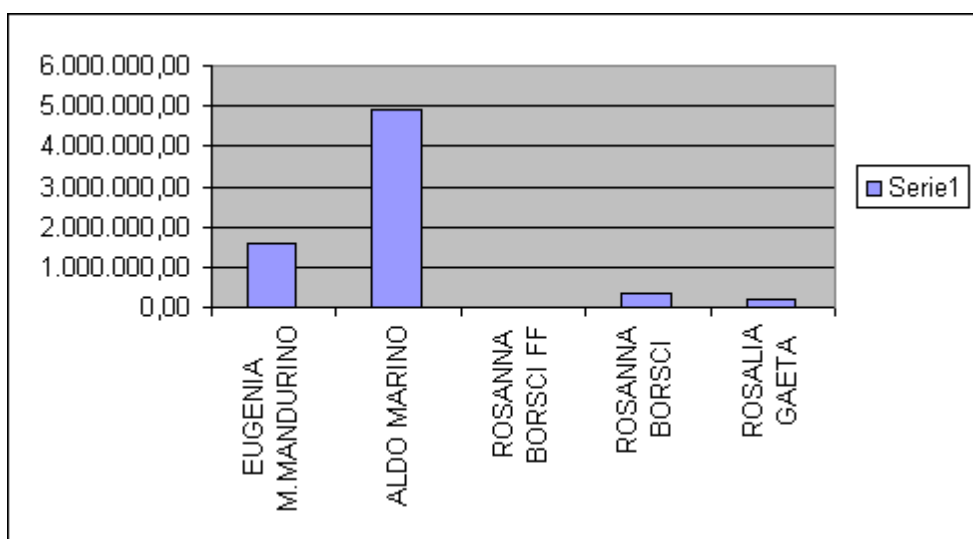





# COMUNE DI LIZZANO

## PROVINCIA DI TARANTO

P.E.G. ENTRATA RESOCONTO FINANZIARIO PER RESPONSABILE DI SERVIZIO - ANNO 2015

Cap.	Art.	Pgr/Pgt/Obt	Descrizione	%	Assestato	Accert./Impegni
<b>SETTORE : Nessuna Descrizione</b>						
<b>UFFICIO : Nessuna Descrizione</b>						
0	0	000000000000	Fondo iniziale di cassa			
1	0	000000000000	AVANZO DI AMMINISTRAZIONE			
<b>RIEPILOGO TOTALI UFFICIO</b>						
<b>TOTALE TITOLI 1 + 2 + 3: Entrate Correnti</b>						
<b>TOTALE TITOLI 4 + 5 : Entrate in Conto Capitale e Mutui</b>						
<b>TOTALE TITOLO 6 : Entrate da Servizi per Conto di Terzi</b>						
<b>TOTALE UFFICIO</b>						
<b>RIEPILOGO TOTALI SETTORE</b>						
<b>TOTALE TITOLI 1 + 2 + 3: Entrate Correnti</b>						
<b>TOTALE TITOLI 4 + 5 : Entrate in Conto Capitale e Mutui</b>						
<b>TOTALE TITOLO 6 : Entrate da Servizi per Conto di Terzi</b>						
<b>TOTALE SETTORE</b>						

<b>SETTORE :1 Nessuna Descrizione</b>						
<b>UFFICIO : SERVIZI CO.GE. TRIBUTI E PERSONALE:DOTT.ALDO MARINO</b>						
1	1	000000000000	AVANZO DI AMMINISTRAZIONE VINCOLATO		684.661,00	
1	2	000000000000	AVANZO DI AMMINISTRAZIONE: FINANZIAMENTO INVESTIMENTI			
1	3	000000000000	AVANZO DI AMMINISTRAZIONE: FONDO AMMORTAMENTO			
1	4	000000000000	AVANZO DI AMMINISTRAZIONE: NON VINCOLATO		199.488,00	
1	+++	000000000000	FONDO PLURIENNALE PER SPESE CORRENTI		637.648,53	
2	+++	000000000000	FONDO PLURIENNALE VINCOLATO PER SPESE IN C/CAPITALE		2.641.039,61	
8	0	000000000000	IMU SPERIMENTALE - ABITAZIONE PRINCIPALE E PERTINENZE			
9	0	000000000000	IMU SPERIMENTALE FATTISPECIE DIVERSA DA ABITAZIONE PRINCIPALE	76,77%	1.440.076,00	1.105.490,37
10	0	000000000000	IMPOSTA COMUNALE SUGLI IMMOBILI			
11	0	000000000000	IMPOSTA COMUNALE SUGLI IMMOBILI ANNI PRECEDENTI	31,66%	350.000,00	110.817,48
12	0	000000000000	IMPOSTA COMUNALE ANNI PRECEDENTI RISCOSSA ATTRAVERSO RUOLI			1.371,30
13	0	000000000000	TASI RISCOSSA ATTRAVERSO RUOLI	46,96%	555.346,00	260.768,42
20	0	000000000000	IMPOSTA COMUNALE PER L'ESERCIZIO DI IMPRESE E DI ARTI E PROFESSIONI			
30	0	000000000000	IMPOSTA COMUNALE SULLA PUBBLICITA'	111,17%	16.000,00	17.787,22
40	0	000000000000	ADDIZIONALE COMUNALE SUL CONSUMO DELL'ENERGIA ELETTRICA			
45	0	000000000000	ADDIZIONALE IRPEF	52,04%	530.000,00	275.813,32
80	0	000000000000	TASSA PER L'OCCUPAZIONE DI SPAZI ED AREE PUBBLICHE PERMANENTE	82,20%	45.000,00	36.988,43
90	0	000000000000	TASSA PER L'OCCUPAZIONE SPAZI ED AREE PUBBLICHE - TEMPORANEA	83,57%	25.000,00	20.892,00
100	0	000000000000	TASSA PER LA RACCOLTA E IL TRASPORTO DEI RIFIUTI SOLIDI URBANI			
101	0	000000000000	ADDIZIONALE ERARIALE EX-ECA SU RUOLI TARSU			
102	0	000000000000	TASSA S.R.S.U. ANNI PRECEDENTI		30.000,00	
104	0	000000000000	TARI-TASSA SUI RIFIUTI	99,96%	1.693.543,00	1.692.886,00

**P.E.G. ENTRATA RESOCONTO FINANZIARIO PER RESPONSABILE DI SERVIZIO - ANNO 2015**

Cap.	Art.	Pgr/Pgt/Obt	Descrizione	%	Assestato	Accert./Impegni
105	0	000000000000	TEFA - PROVINCIA Tributo per l'esercizio delle funzioni di tutela, protezione e igiene dell'ambiente -	0,38%	50.810,00	192,93
120	0	000000000000	TASSA PER L'AMMISSIONE A CONCORSI PER POSTI DI RUOLO			
136	0	000000000000	ENTRATE DA FONDO SPERIMENTALE DI RIEQUILIBRIO	47,91%	417.449,00	200.000,00
137	0	000000000000	ENTRATE DA FONDO DI SOLIDARIETA' COMUNALE			
160	0	000000000000	FONDO ORDINARIO			
161	0	000000000000	FONDO CONSOLIDATO			
162	0	000000000000	FONDO PEREQUATIVO PER GLI SQUILIBRI DELLA FISCALITA' LOCALE			
163	0	000000000000	CONTRIBUTI DELLO STATO PER FINALITA' DIVERSE	41,48%	82.987,00	34.421,22
164	0	000000000000	CONTRIBUTO DELLO STATO PER LO SVILUPPO DEGLI INVESTIMENTI	59,80%	121.969,00	72.940,80
165	0	000000000000	TRASFERIMENTI STATALI PER REFERENDUM ED ELEZIONI			
166	0	000000000000	CINQUE PER MILLE GETTITO IRPEF (ART. 63 D.L. 2/2010) CAP. 4119 U		2.743,00	
167	0	000000000000	FONDO MOBILITA' PERSONALE		20.431,00	
168	0	000000000000	FONDO PER ACCERTAMENTI MEDICI	100,00%	468,00	468,00
169	0	000000000000	TRASFERIMENTO STATALI MIUR PER TARI SCUOLE		5.000,00	
170	0	000000000000	CONTRIBUTO DELLO STATO PER UFFICI GIUDIZIARI		17.000,00	
171	0	000000000000	CONTRIBUTO STATO AMMORTAM. MUTUO .111.000 PER INTERVENTI CAMPO SPORTIVO		10.000,00	
276	0	000000000000	CONTRIBUTO REGIONE PER PERSONALE EX UMA		30.450,00	
277	0	000000000000	CONTRIBUTO REGIONE PER ELEZIONI REGIONALI	89,99%	27.002,00	24.300,00
480	0	000000000000	INTERESSI ATTIVI SULLE GIACENZE DI CASSA	23,64%	12.000,00	2.836,46
481	0	000000000000	INTERESSI ATTIVI DIVERSI			
487	0	000000000000	RIMBORSI SPESE PER PERSONALE COMANDATO			7.181,87
488	0	000000000000	PROVENTI DIVERSI DA ENTI DEL SETTORE PUBBLICO			
489	0	000000000000	PROVENTI DA IMPRESE E DA SOGGETTI PRIVATI- SERVIZI ENERGETICI	98,84%	50.000,00	49.420,05
490	0	000000000000	INTROITI E RIMBORSI DIVERSI-RECUPERI VARI	25,91%	19.000,00	4.922,14
510	0	000000000000	NUOVE ENTRATE IN ATTESA DI DESTINAZIONE			
593	0	000000000000	CONTRIBUTO REGIONE PER RUPAR			
615	0	050000000000	TRASFERIMENTI GAL PER INTERVENTI MUSEO CIVICO ED ALTRI SUL TERRITORIO			
700	0	000000000000	ANTICIPAZIONE DI TESORERIA		1.300.000,00	
760	0	000000000000	RITENUTE ASSISTENZIALI E PREVIDENZIALI AL PERSONALE C.P.D.E.L.	83,33%	260.000,00	216.661,08
770	0	000000000000	RITENUTE ERARIALI	71,94%	350.000,00	251.784,00
771	0	000000000000	RITENUTE ERARIALI PER LAVORO AUTONOMO COD.1040	56,67%	150.000,00	85.000,00
772	0	000000000000	RITENUTE IRPEF SU CO.CO.CO. ED ASSIMILATI COD.1004 (EX1005-1007-1017)	50,00%	100.000,00	50.000,00
773	0	000000000000	IMPOSTA SOSTITUTIVA 20% SU SOMME PAGATE PER PROCEDURE ESPROPRIATIVE (COD.1052)	25,22%	400.000,00	100.863,20
774	0	000000000000	ADD.LE COMUNALE (COD.3816 E 3818 3804 ASS.ZA CAAF )	30,43%	50.000,00	15.216,00
775	0	000000000000	ADDIZIONALE REGIONALE (COD.3802 E PER ASS.ZA CAAF 3803/3805)	40,59%	70.000,00	28.413,00
776	0	000000000000	RITENUTE IVA - SPLIT PAYMENT	60,00%	500.000,00	300.000,00
780	0	000000000000	RITENUTE AL PERSONALE PER CONTO DI TERZI -	37,61%	150.000,00	56.411,08
790	0	000000000000	DEPOSITI CAUZIONALI	0,42%	15.000,00	63,00
800	0	000000000000	SERVIZI PER CONTO DI TERZI	4,07%	300.000,00	12.215,74
830	0	000000000000	ANTICIPAZIONE DI FONDI PER IL SERVIZIO ECONOMATO		15.000,00	

**P.E.G. ENTRATA RESOCONTO FINANZIARIO PER RESPONSABILE DI SERVIZIO - ANNO 2015**

Cap.	Art.	Pgr/Pgt/Obt	Descrizione	%	Assestato	Accert./Impegni
<b>RIEPILOGO TOTALI UFFICIO</b>						
<b>TOTALE TITOLI 1 + 2 + 3: Entrate Correnti</b>				70,59%	5.552.274,00	3.919.498,01
<b>TOTALE TITOLI 4 + 5 : Entrate in Conto Capitale e Mutui</b>					1.300.000,00	
<b>TOTALE TITOLO 6 : Entrate da Servizi per Conto di Terzi</b>				47,32%	2.360.000,00	1.116.627,10
<b>TOTALE UFFICIO</b>				37,65%	13.375.111,14	5.036.125,11
<b>RIEPILOGO TOTALI SETTORE</b>						
<b>TOTALE TITOLI 1 + 2 + 3: Entrate Correnti</b>				70,59%	5.552.274,00	3.919.498,01
<b>TOTALE TITOLI 4 + 5 : Entrate in Conto Capitale e Mutui</b>					1.300.000,00	
<b>TOTALE TITOLO 6 : Entrate da Servizi per Conto di Terzi</b>				47,32%	2.360.000,00	1.116.627,10
<b>TOTALE SETTORE 1</b>				37,65%	13.375.111,14	5.036.125,11

**SETTORE :10 Nessuna Descrizione**

**UFFICIO : SERVIZI AMBIENTALI: DOTT.ALDO MARINO**

217	0	000000000000	LR 38/2011 ART.7 C. 29 - RIMOZIONE E SMALTIMENTO MANUFATTI IN AMIANTO SU AREE PRIVATE			
218	0	000000000000	LR 38/2011 ART.7 C. 29 - RIMOZIONE E SMALTIMENTO MANUFATTI IN AMIANTO SU AREE PUBBLICHE		50.000,00	
322	0	000000000000	CONTRIBUTO REGIONE RACCOLTA DIFFERENZIATA R.S.U. E PULIZIA SPIAGGE		24.500,00	
425	0	090000000000	PROVENTI DA FRAZIONE DIFFERENZIATA CONSORZI OBBLIGATORI		70.000,00	

**RIEPILOGO TOTALI UFFICIO**

<b>TOTALE TITOLI 1 + 2 + 3: Entrate Correnti</b>					144.500,00	
<b>TOTALE TITOLI 4 + 5 : Entrate in Conto Capitale e Mutui</b>						
<b>TOTALE TITOLO 6 : Entrate da Servizi per Conto di Terzi</b>						
<b>TOTALE UFFICIO</b>					144.500,00	

**RIEPILOGO TOTALI SETTORE**

<b>TOTALE TITOLI 1 + 2 + 3: Entrate Correnti</b>					144.500,00	
<b>TOTALE TITOLI 4 + 5 : Entrate in Conto Capitale e Mutui</b>						
<b>TOTALE TITOLO 6 : Entrate da Servizi per Conto di Terzi</b>						
<b>TOTALE SETTORE 10</b>					144.500,00	

**SETTORE :3 Nessuna Descrizione**

**UFFICIO : SERVIZI DEMOGRAFICI:DOTT.SSA EUGENIA MANDURINO**

176	0	000000000000	CONTRIBUTI PER CENSIMENTI			
360	0	000000000000	DIRITTI SUGLI ATTI DI STATO CIVILE	18,07%	300,00	54,22
370	0	000000000000	DIRITTI PER IL RILASCIO DELLE CARTE D'IDENTITA'	70,92%	7.000,00	4.964,69
513	0	000000000000	RIMBORSO SPESE PER CENSIMENTI			

**RIEPILOGO TOTALI UFFICIO**

<b>TOTALE TITOLI 1 + 2 + 3: Entrate Correnti</b>				68,75%	7.300,00	5.018,91
<b>TOTALE TITOLI 4 + 5 : Entrate in Conto Capitale e Mutui</b>						
<b>TOTALE TITOLO 6 : Entrate da Servizi per Conto di Terzi</b>						
<b>TOTALE UFFICIO</b>				68,75%	7.300,00	5.018,91

**RIEPILOGO TOTALI SETTORE**

<b>TOTALE TITOLI 1 + 2 + 3: Entrate Correnti</b>				68,75%	7.300,00	5.018,91
<b>TOTALE TITOLI 4 + 5 : Entrate in Conto Capitale e Mutui</b>						
<b>TOTALE TITOLO 6 : Entrate da Servizi per Conto di Terzi</b>						
<b>TOTALE SETTORE 3</b>				68,75%	7.300,00	5.018,91

**P.E.G. ENTRATA RESOCONTO FINANZIARIO PER RESPONSABILE DI SERVIZIO - ANNO 2015**

Cap.	Art.	Pgr/Pgt/Obt	Descrizione	%	Assestato	Accert./Impegni
<b>SETTORE :4 Nessuna Descrizione</b>						
<b>UFFICIO : SERVIZI TECNICI LL.PP. MANUTENZIONE PATRIMONIO</b>						
215	0	000000000000	CONTRIBUTO REGIONE PER AMMORTAMENTO MUTUO PROGRAMMA PARCHEGGI			
301	0	000000000000	CONTRIBUTO DELLA REGIONE PER LAVORI SOCIALMENTE UTILI			
323	0	000000000000	CONTRIBUTO REGIONE PER PULIZIA CANALI ART.10 L. 18/2000			
440	0	000000000000	ILLUMINAZIONE VOTIVA	111,52%	23.000,00	25.650,18
450	0	000000000000	PROVENTI DEI SERVIZI CIMITERIALI			
459	0	000000000000	FITTI PER ANTENNE TELECOMUNICAZIONI	50,00%	22.000,00	11.000,00
460	0	000000000000	FITTI REALI DI FABBRICATI		25.100,00	
560	0	000000000000	PROVENTI DI CONCESSIONI CIMITERIALI	71,73%	200.000,00	143.466,58
570	0	000000000000	ALIENAZIONE DI AREE E CONCESSIONE DI DIRITTI PATRIMONIALI			
571	0	000000000000	ALIENAZIONE DI AREE PER ATTIVITA' PRODUTTIVE			
580	0	000000000000	CONTRIBUTI DELLO STATO PER OPERE PUBBLICHE	100,00%	575.569,00	575.569,00
581	0	000000000000	CONTRIBUTI DELLO STATO PER METANIZZAZIONE			
590	0	000000000000	CONTRIBUTO DELLA REGIONE PER CONTROLLO STATICO DEI FABBRICATI			
592	0	000000000000	CONTRIBUTO REGIONE PIRT , VARIANTE AL P.D.F. AL PUTT/P			
610	0	000000000000	CONTRIBUTO DELLA REGIONE PER COSTRUZIONE, MANUTENZIONE STRAORDINARIA IMMOBILI	57,99%	4.123.516,21	2.391.209,21
616	0	040000000000	CONTRIBUTO INAIL PER ADEGUAMENTO MATERIA SICUREZZA SUL LAVORO S.MEDIA CHIONNA	100,00%	61.157,75	61.157,75
710	0	000000000000	RISCOSSIONE CAPITALI PER MUTUI OO.PP.		150.000,00	
711	0	000000000000	RISCOSSIONE CAPITALI PER MUTUI PER ACQUISIZIONE BENI MOBILI			
712	0	000000000000	MUTUI PER DEBITI FUORI BILANCIO			
715	0	000000000000	RIUTILIZZO RESIDUI MUTUI			
720	0	000000000000	RISCOSSIONE CAPITALI PER MUTUI OO.PP. ASSISTITI DA CONTRIBUTI REGIONALI, COMUNITARI ETC.			
810	0	000000000000	RIVALSA SU PRIVATI PER INTERVENTI INDIFFERIBILI PER SALVAGUARDIA INCOLUMITA' PUBBLICA		20.000,00	
<b>RIEPILOGO TOTALI UFFICIO</b>						
<b>TOTALE TITOLI 1 + 2 + 3: Entrate Correnti</b>				52,28%	70.100,00	36.650,18
<b>TOTALE TITOLI 4 + 5 : Entrate in Conto Capitale e Mutui</b>				62,06%	5.110.242,96	3.171.402,54
<b>TOTALE TITOLO 6 : Entrate da Servizi per Conto di Terzi</b>					20.000,00	
<b>TOTALE UFFICIO</b>				61,69%	5.200.342,96	3.208.052,72
<b>RIEPILOGO TOTALI SETTORE</b>						
<b>TOTALE TITOLI 1 + 2 + 3: Entrate Correnti</b>				52,28%	70.100,00	36.650,18
<b>TOTALE TITOLI 4 + 5 : Entrate in Conto Capitale e Mutui</b>				62,06%	5.110.242,96	3.171.402,54
<b>TOTALE TITOLO 6 : Entrate da Servizi per Conto di Terzi</b>					20.000,00	
<b>TOTALE SETTORE 4</b>				61,69%	5.200.342,96	3.208.052,72

<b>SETTORE :5 Nessuna Descrizione</b>						
<b>UFFICIO : SERVIZI TECNICI URBANISTICI:</b>						
341	0	000000000000	DIRITTI DI SEGRETERIA SU AUTORIZZAZIONI, CONCESSIONI, CERTIF. EDILIZIE A VANTAGGIO ESCLUS.	93,25%	40.000,00	37.299,28
594	0	000000000000	CONTRIBUTO REGIONE PER PROGETTO ETNICAMENTE			
629	0	000000000000	PROVENTI CONCESSIONI EDILIZIE PER ONERI DI URBANIZ E COSTO COSTRUZIONE:PER INVESTIMENTI	21,86%	80.000,00	17.486,37
630	0	000000000000	PROVENTI CONCESSIONI EDILIZIE PER ONERI URB. E COSTO COSTRUZIONE:SPESE CORRENTI E MANUTEN	86,82%	72.638,00	63.065,88

**P.E.G. ENTRATA RESOCONTO FINANZIARIO PER RESPONSABILE DI SERVIZIO - ANNO 2015**

Cap.	Art.	Pgr/Pgt/Obt	Descrizione	%	Assestato	Accert./Impegni
631	0	000000000000	PROVENTI DERIVANTI DALLE SANZIONI PREVISTE DALLA DISCIPLINA URBANISTICA E CONDONO	30,28%	90.000,00	27.254,91
<b>RIEPILOGO TOTALI UFFICIO</b>						
<b>TOTALE TITOLI 1 + 2 + 3: Entrate Correnti</b>				93,25%	40.000,00	37.299,28
<b>TOTALE TITOLI 4 + 5 : Entrate in Conto Capitale e Mutui</b>				44,43%	242.638,00	107.807,16
<b>TOTALE TITOLO 6 : Entrate da Servizi per Conto di Terzi</b>						
<b>TOTALE UFFICIO</b>				51,34%	282.638,00	145.106,44
<b>RIEPILOGO TOTALI SETTORE</b>						
<b>TOTALE TITOLI 1 + 2 + 3: Entrate Correnti</b>				93,25%	40.000,00	37.299,28
<b>TOTALE TITOLI 4 + 5 : Entrate in Conto Capitale e Mutui</b>				44,43%	242.638,00	107.807,16
<b>TOTALE TITOLO 6 : Entrate da Servizi per Conto di Terzi</b>						
<b>TOTALE SETTORE 5</b>				51,34%	282.638,00	145.106,44

<b>SETTORE :6 Nessuna Descrizione</b>						
<b>UFFICIO : SERVIZI POLIZIA MUNICIPALE:DOTT.SSA ROSALIA GAETA</b>						
216	0	000000000000	CONTRIBUTO REGIONE PUGLIA PER PROTEZIONE CIVILE			
390	0	000000000000	SANZIONI AMMINISTRATIVE PER VIOLAZIONE DI REGOLAMENTI COMUNALI, ORDINANZE, NORME DI LEGGE	7,37%	44.000,00	3.244,56
391	0	000000000000	INTROITI VIOLAZIONE CODICE DELLA STRADA TRAMITE RUOLO	101,74%	30.134,00	30.658,28
392	0	000000000000	SANZIONI PER VIOLAZIONI AL CDS DA IMPIANTI SEMAFORICI, AUTOVELOX ECC.			
<b>RIEPILOGO TOTALI UFFICIO</b>						
<b>TOTALE TITOLI 1 + 2 + 3: Entrate Correnti</b>				45,73%	74.134,00	33.902,84
<b>TOTALE TITOLI 4 + 5 : Entrate in Conto Capitale e Mutui</b>						
<b>TOTALE TITOLO 6 : Entrate da Servizi per Conto di Terzi</b>						
<b>TOTALE UFFICIO</b>				45,73%	74.134,00	33.902,84
<b>RIEPILOGO TOTALI SETTORE</b>						
<b>TOTALE TITOLI 1 + 2 + 3: Entrate Correnti</b>				45,73%	74.134,00	33.902,84
<b>TOTALE TITOLI 4 + 5 : Entrate in Conto Capitale e Mutui</b>						
<b>TOTALE TITOLO 6 : Entrate da Servizi per Conto di Terzi</b>						
<b>TOTALE SETTORE 6</b>				45,73%	74.134,00	33.902,84

<b>SETTORE :7 Nessuna Descrizione</b>						
<b>UFFICIO : SERVIZI SOCIALI:DOTT. ALDO MARINO</b>						
196	0	000000000000	TRASFERIMENTI FONDI REGIONALI PER PIANO SOCIALE DI ZONA ATTUAZIONE DIRETTA			
230	0	000000000000	FINANZIAMENTO DELLA REGIONE PER LE ATTIVITA' SOCIALI (ASSEGNO 1^ DOTE ECC.)		50.000,00	
235	0	000000000000	PROGETTO FAMIGLIE NUMEROSE - CONTRIBUTO (CAP.4422 U)		9.570,00	
236	0	000000000000	INTERVENTI INFANZIA PER SOSTEGNO SCOLASTICO L.R.10 ART.8(CAP.2374U)			
250	0	000000000000	CONTRIBUTO REGIONE PER ASSISTENZA ANZIANI			
260	0	000000000000	CONTRIBUTO DELLA REGIONE PER AFFIDI, RICOVERI ASSISTENZIALI DI MINORI			
270	0	000000000000	CONTRIBUTO REGIONE PER SOSTEGNO ABITAZIONI IN LOCAZIONE			
275	0	000000000000	CONTRIBUTO REGIONE PER SOSTEGNO ACCESSO ABITAZIONI IN LOCAZIONE		40.000,00	
430	0	000000000000	PROVENTI PER COLONIE CLIMATICHE MINORI ED ANZIANI			
431	0	000000000000	PROVENTI PER ASSISTENZA DOMICILARE INTEGRATA ANZIANI			

**P.E.G. ENTRATA RESOCONTO FINANZIARIO PER RESPONSABILE DI SERVIZIO - ANNO 2015**

Cap.	Art.	Pgr/Pgt/Obt	Descrizione	%	Assestato	Accert./Impegni
<b>RIEPILOGO TOTALI UFFICIO</b>						
<b>TOTALE TITOLI 1 + 2 + 3: Entrate Correnti</b>					99.570,00	
<b>TOTALE TITOLI 4 + 5 : Entrate in Conto Capitale e Mutui</b>						
<b>TOTALE TITOLO 6 : Entrate da Servizi per Conto di Terzi</b>						
<b>TOTALE UFFICIO</b>					99.570,00	
<b>RIEPILOGO TOTALI SETTORE</b>						
<b>TOTALE TITOLI 1 + 2 + 3: Entrate Correnti</b>					99.570,00	
<b>TOTALE TITOLI 4 + 5 : Entrate in Conto Capitale e Mutui</b>						
<b>TOTALE TITOLO 6 : Entrate da Servizi per Conto di Terzi</b>						
<b>TOTALE SETTORE 7</b>					99.570,00	

<b>SETTORE :8 Nessuna Descrizione</b>						
<b>UFFICIO : ATTIVITA' PRODUTTIVE:DOTT.ALDO MARINO</b>						
320	0	000000000000	PROVVIDENZE PER CALAMITA' ATMOSFERICHE			
<b>RIEPILOGO TOTALI UFFICIO</b>						
<b>TOTALE TITOLI 1 + 2 + 3: Entrate Correnti</b>						
<b>TOTALE TITOLI 4 + 5 : Entrate in Conto Capitale e Mutui</b>						
<b>TOTALE TITOLO 6 : Entrate da Servizi per Conto di Terzi</b>						
<b>TOTALE UFFICIO</b>						
<b>RIEPILOGO TOTALI SETTORE</b>						
<b>TOTALE TITOLI 1 + 2 + 3: Entrate Correnti</b>						
<b>TOTALE TITOLI 4 + 5 : Entrate in Conto Capitale e Mutui</b>						
<b>TOTALE TITOLO 6 : Entrate da Servizi per Conto di Terzi</b>						
<b>TOTALE SETTORE 8</b>						

<b>SETTORE :9 Nessuna Descrizione</b>						
<b>UFFICIO : AFFARI GENERALI: DOTT.SSA MARIA EUGENIA MANDURINO</b>						
175	0	000000000000	TRASFERIMENTI STATALI PER FORNITURA LIBRI DI TESTO			
180	0	000000000000	TRASFERIMENTO REGIONE PER REFEZIONE SCOLASTICA		12.240,00	
190	0	000000000000	TRASFERIMENTO REGIONE PER SERVIZIO TRASPORTO ALUNNI		3.300,00	
191	0	000000000000	TRASFERIMENTO REGIONE PDS PER FACILITAZIONE VIAGGIO		2.900,00	
195	0	000000000000	CONTR. REGIONE ASSEGN. BORSE STUDIO - LIBRI DI TESTO+ALTRI INTERV. SOCIALI PIANO DI ZONA		23.641,00	
200	0	000000000000	TRASFERIMENTO REGIONE PER ALTRI INTERVENTI PER P.D.S.		1.047,00	
210	0	000000000000	TRASFERIMENTO REGIONE FONDI PER SCUOLA MATERNA NON STATALE	85,03%	34.780,00	29.572,64
300	0	000000000000	CONTRIBUTO REGIONE PRESIDIO SANITARIO ESTIVO			
324	0	000000000000	CONTRIBUTO REGIONE PER INTERV.BIBLIOTECA E MUSEO - CP.2441/U			
330	0	000000000000	CONTRIBUTI DELLA PROVINCIA PER ATTIVITA' CULTURALI, TURISTICHE ETC. CFR CAP. 2880U	99,98%	4.181,00	4.180,28
333	0	000000000000	CONTRIBUTI DA TERZI PER MANIFESTAZIONI ED INIZIATIVE		19.400,00	
340	0	000000000000	DIRITTI DI SEGRETERIA	34,77%	20.000,00	6.954,48
350	0	000000000000	PROVENTI PER CESSIONE CARTOGRAFIE, STAMPATI E FOTOCOPIE	1,77%	600,00	10,60
400	0	000000000000	PROVENTI PER IL SERVIZIO DI REFEZIONE DELLA SCUOLA	42,69%	31.000,00	13.232,60
410	0	000000000000	PROVENTI PER IL SERVIZIO DEL TRASPORTO SCOLASTICO	60,80%	25.000,00	15.199,99
420	0	000000000000	PROVENTI DEI CENTRI SPORTIVI	130,00%	500,00	650,00
491	0	000000000000	RIMBORSO SPESE LEGALI E DA SENTENZE-RECUPERI VARI QUOTA FINALIZZATA AD INVESTIMENTI			

**P.E.G. ENTRATA RESOCONTO FINANZIARIO PER RESPONSABILE DI SERVIZIO - ANNO 2015**

Cap.	Art.	Pgr/Pgt/Obt	Descrizione	%	Assestato	Accert./Impegni
492	0	000000000000	RIMBORSO SPESE LEGALI DA SENTENZE - RECUPERI VARI - QUOTA FINALIZZATA A U.T. PARTE CORRENT	99,20%	409.872,00	406.574,81
493	0	000000000000	RECUPERO SOMME NON DOVUTE DA SENTENZE ( CONTROVERSIA NOBILE) - CFR CAP.665U			
591	0	000000000000	CONTRIBUTO REGIONE PER ACQUISTO SCUOLABUS			
840	0	000000000000	DEPOSITI PER SPESE CONTRATTUALI E D'ASTA	49,55%	50.000,00	24.776,19

**RIEPILOGO TOTALI UFFICIO**

<b>TOTALE TITOLI 1 + 2 + 3: Entrate Correnti</b>	80,95%	588.461,00	476.375,40
<b>TOTALE TITOLI 4 + 5 : Entrate in Conto Capitale e Mutui</b>			
<b>TOTALE TITOLO 6 : Entrate da Servizi per Conto di Terzi</b>	49,55%	50.000,00	24.776,19
<b>TOTALE UFFICIO</b>	78,49%	638.461,00	501.151,59

**RIEPILOGO TOTALI SETTORE**

<b>TOTALE TITOLI 1 + 2 + 3: Entrate Correnti</b>	80,95%	588.461,00	476.375,40
<b>TOTALE TITOLI 4 + 5 : Entrate in Conto Capitale e Mutui</b>			
<b>TOTALE TITOLO 6 : Entrate da Servizi per Conto di Terzi</b>	49,55%	50.000,00	24.776,19
<b>TOTALE SETTORE 9</b>	78,49%	638.461,00	501.151,59

**RIEPILOGO TOTALI ENTRATA**

<b>TOTALE TITOLI 1 + 2 + 3: Entrate Correnti</b>	68,56%	6.576.339,00	4.508.744,62
<b>TOTALE TITOLI 4 + 5 : Entrate in Conto Capitale e Mutui</b>	49,29%	6.652.880,96	3.279.209,70
<b>TOTALE TITOLO 6 : Entrate da Servizi per Conto di Terzi</b>	46,97%	2.430.000,00	1.141.403,29
<b>TOTALE ENTRATA</b>	45,05%	19.822.057,10	8.929.357,61



# COMUNE DI LIZZANO

## PROVINCIA DI TARANTO

STAMPA P.E.G. RESOCONTO FINANZIARIO PER RESPONSABILE DI SERVIZIO - ANNO 2015

Cap.	Art.	Pgr/Pgt/Obt	Descrizione	%	Assestato	Accert./Impegni
<b>SETTORE : Nessuna Descrizione</b>						
<b>UFFICIO : Nessuna Descrizione</b>						
0	0	000000000000				
<b>RIEPILOGO TOTALI UFFICIO</b>						
<b>TOTALE TITOLO 1 : Spese Correnti</b>						
<b>TOTALE TITOLO 2 : Spese Conto Capitale</b>						
<b>TOTALE TITOLO 3 : Spese per Rimborso di Prestiti</b>						
<b>TOTALE TITOLO 4 : Spese per Conto Terzi</b>						
<b>DISAVANZO DI AMMINISTRAZIONE</b>						
<b>TOTALE UFFICIO</b>						
<b>RIEPILOGO TOTALI SETTORE</b>						
<b>TOTALE TITOLO 1 : Spese Correnti</b>						
<b>TOTALE TITOLO 2 : Spese Conto Capitale</b>						
<b>TOTALE TITOLO 3 : Spese per Rimborso di Prestiti</b>						
<b>TOTALE TITOLO 4 : Spese per Conto Terzi</b>						
<b>DISAVANZO DI AMMINISTRAZIONE</b>						
<b>TOTALE SETTORE</b>						

<b>SETTORE :1 Nessuna Descrizione</b>						
<b>UFFICIO : SERVIZI CO.GE. TRIBUTI E PERSONALE:DOTT.ALDO MARINO</b>						
80	0	010000000000	INDENNITA' AL COLLEGIO DEI REVISORI	100,00%	10.300,00	10.300,00
81	0	010000000000	COMPENSO AD ORGANISMO INDIPENDENTE DI VALUTAZIONE		2.000,00	
82	0	010000000000	COMPENSO UPD	50,00%	2.700,00	1.350,00
82	+++	010000000000	FONDO PLURIENNALE VINCOLATO - COMPENSO UPD			
130	0	010000000000	IRAP INDENNITA' SINDACO, ASSESSORI, PRESIDENTE CONSIGLIO ETC.	88,89%	9.000,00	8.000,00
250	0	010000000000	RETRIBUZIONE PERSONALE UFFICI AFFARI GENERALI	95,64%	186.000,00	177.899,19
260	0	010000000000	ONERI RIFLESSI PERSONALE AFFARI GENERALI	96,01%	51.500,00	49.447,63
261	0	010000000000	IRAP PERSONALE AFFARI GENERALI	87,50%	16.000,00	14.000,67
262	0	010000000000	IRAP SU ARRETRATI NUOVO CONTRATTO CCNL			
290	0	010000000000	ONERI A CARICO DEL COMUNE PER APPLICAZIONE L.336/70 ED ALTRI ARRETRATI			
300	0	010000000000	DIRITTI DI ROGITO AL SEGRETARIO COMUNALE (75% SUL 90%)		10.000,00	
309	0	010000000000	ONERI RIFLESSI PER ARRETRATI NUOVO CCNL			
310	0	010000000000	FONDO PER IL MIGLIORAMENTO DEL PERSONALE, APPLICAZIONE NUOVO CONTRATTO ED ANF			
312	0	010000000000	BUONI PASTO AL PERSONALE DIPENDENTE			
320	0	010000000000	FONDO INCENTIVANTE LA PRODUTTIVITA' AL NETTO COSTO PROGRESS.ORIZZONTALI	73,82%	62.104,77	45.846,83
320	+++	010000000000	FONDO PLURIENNALE VINCOLATO - FONDO INCENTIVANTE LA PRODUTTIVITA' AL NETTO COSTO PROGRESS.ORIZZONTALI			
321	0	010000000000	FONDO LAVORO STRAORDINARIO	99,12%	6.489,60	6.432,56
321	+++	010000000000	FONDO PLURIENNALE VINCOLATO - FONDO LAVORO STRAORDINARIO			
322	0	010000000000	ONERI RIFLESSI SU TRATTAMENTO ACCESSORIO PERSONALE DIPENDENTE	39,97%	13.708,00	5.478,94



**STAMPA P.E.G. RESOCONTO FINANZIARIO PER RESPONSABILE DI SERVIZIO - ANNO 2015**

Cap.	Art.	Pgr/Pgt/Obt	Descrizione	%	Assestato	Accert./Impegni
322	+++	010000000000	FONDO PLURIENNALE VINCOLATO - ONERI RIFLESSI SU TRATTAMENTO ACCESSORIO PERSONALE DIPENDENTE			
323	0	010000000000	IRAP SU TRATTAMENTO ACCESSORIO PERSONALE DIPENDENTE	56,31%	7.100,32	3.998,54
323	+++	010000000000	FONDO PLURIENNALE VINCOLATO - IRAP SU TRATTAMENTO ACCESSORIO PERSONALE DIPENDENTE			
360	0	010000000000	SPESE PER CONCORSI E POSTI VACANTI: CARTA CANCELLERIA E STAMPATI			
450	0	010000000000	SPESE PER IL FUNZIONAMENTO DEL CENTRO ELETTRONICO			
480	0	010000000000	SPESE PER ACCERTAMENTI SANITARI AL PERSONALE E MEDICO COMPETENTE	99,97%	1.510,00	1.509,60
485	0	010000000000	SPESE PER FORMAZIONE, QUALIFICAZIONE ETC. DEL PERSONALE	97,22%	360,00	350,00
490	0	010000000000	SPESE PER CONCORSI E POSTI VACANTI IN ORGANICO		200,00	
512	0	010000000000	SPESE PER FORNITURA ENERGIA ELETTRICA PER UFFICI	100,00%	30.000,00	30.000,00
515	0	010000000000	SPESE TELEFONICHE PER UFFICI	100,00%	12.000,00	12.000,00
550	0	010000000000	SPESE FUNZIONAMENTO CENTRO ELETTRONICO E RUPAR	98,27%	14.500,00	14.248,51
615	0	010000000000	FONDO MOBILITA' SEGRETARI COMUNALI		5.030,00	
640	0	010000000000	INTERESSI PASSIVI SU MUTUO PER AUTOMAZIONE UFFICI: MEF			
641	0	010000000000	INTERESSI PASSIVI SU MUTUO PER AUTOMAZIONE UFFICI: CDP			
700	0	010000000000	RETRIBUZIONI AL PERSONALE UFFICIO FINANZIARIO	95,66%	126.728,00	121.228,00
700	1	010000000000	retribuzione personale finanziario per conto altri enti in convenzione	34,45%	11.000,00	3.789,97
700	+++	010000000000	FONDO PLURIENNALE VINCOLATO - RETRIBUZIONI AL PERSONALE UFFICIO FINANZIARIO			
710	0	010000000000	ONERI RIFLESSI A CARICO ENTE PER IL PERSONALE D'UFFICIO	77,57%	36.314,82	28.169,82
710	1	010000000000	oneri riflessi compensi altri enti personale finanziaio in convenzione	33,41%	2.700,00	902,01
710	+++	010000000000	FONDO PLURIENNALE VINCOLATO - ONERI RIFLESSI A CARICO ENTE PER IL PERSONALE D'UFFICIO			
711	0	010000000000	IRAP PERSONALE CONTABILITA	84,90%	11.254,94	9.554,94
711	1	010000000000	irap compensi personale convenzionato altri Enti	34,01%	950,00	323,07
711	+++	010000000000	FONDO PLURIENNALE VINCOLATO - IRAP PERSONALE CONTABILITA			
731	0	010000000000	RIMBORSO SPESE MISSIONI PERSONALE SERVIZI FINANZIARI			
752	0	010000000000	SPESE DIVERSE SERVIZI FINANZIARI: CARTA CANCELLERIA STAMPATI	11,11%	900,00	100,00
753	0	010000000000	SPESE DIVERSE SERVIZI FINANZIARI: MATERIALE INFORMATICO	87,34%	500,00	436,70
754	0	010000000000	SPESE DIVERSE SERVIZI FINANZIARI: ALTRI MATERIALI DI CONSUMO	16,67%	600,00	100,00
760	0	010000000000	SPESE PER SERVIZIO DI TESORERIA	2,63%	19.000,00	500,00
761	0	010000000000	SPESE VARIE SERVIZI FINANZIARI	84,54%	1.000,00	845,40
770	0	010000000000	INTERESSI PASSIVI SU MUTUI DISAVANZO E DEBITI VARI: MEF	100,00%	15.800,00	15.800,00
771	0	010000000000	INTERESSI PASSIVI SU MUTUI DISAVANZO E DEBITI VARI: CDP	100,00%	87.400,00	87.400,00
775	0	010000000000	ONERI STRAORDINARI DI GESTIONE CORRENTE			
800	0	010000000000	RETRIBUZIONE PERSONALE TRIBUTI	100,00%	70.000,00	70.000,00
810	0	010000000000	ONERI RIFLESSI PERSONALE TRIBUTI	94,29%	19.450,00	18.340,00
861	0	010000000000	RIMBORSO SPESE PER MISSIONI PERSONE TRIBUTI			
867	0	010000000000	SPESE DIVERSE UFFICIO TRIBUTI: CARTA CANCELLERIA E STAMPATI	60,72%	1.311,75	796,56
867	+++	010000000000	FONDO PLURIENNALE VINCOLATO - SPESE DIVERSE UFFICIO TRIBUTI: CARTA CANCELLERIA E STAMPATI			
868	0	010000000000	SPESE DIVERSE UFFICIO TRIBUTI: MATERIALE INFORMATICO	21,63%	1.200,00	259,56
869	0	010000000000	SPESE DIVERSE UFFICIO TRIBUTI: ALTRI MATERIALI DI CONSUMO	85,33%	750,00	640,00

**STAMPA P.E.G. RESOCONTO FINANZIARIO PER RESPONSABILE DI SERVIZIO - ANNO 2015**

Cap.	Art.	Pgr/Pgt/Obt	Descrizione	%	Assestato	Accert./Impegni
879	0	010000000000	SPESE PER AFFRANCO CORRISPONDENZA ATTI UFFICIO TRIBUTI	44,44%	9.000,00	4.000,00
880	0	010000000000	SPESE DIVERSE UFFICIO TRIBUTI	56,53%	10.313,55	5.829,76
880	+++	010000000000	FONDO PLURIENNALE VINCOLATO - SPESE DIVERSE UFFICIO TRIBUTI			
882	0	010000000000	SPESE NOLEGGIO COPIATORE SERVIZI FINANZIARI	31,23%	1.500,00	468,48
883	0	010000000000	PROGETTO TRIBUTI PERSONALE INTERNO	75,37%	34.000,00	25.627,01
883	+++	010000000000	FONDO PLURIENNALE VINCOLATO - PROGETTO TRIBUTI PERSONALE INTERNO			
884	0	010000000000	COMPENSO AI MESSI PER NOTIFICA ATTI TRIBUTARI			
885	0	010000000000	ONERI RIFLESSI PROGETTO TRIBUTI PERSONALE INTERNO E MESSI NOTIFICATORI ATTI TRIBUTARI	82,09%	8.096,00	6.646,00
885	+++	010000000000	FONDO PLURIENNALE VINCOLATO - ONERI RIFLESSI PROGETTO TRIBUTI PERSONALE INTERNO E MESSI NOTIFICATORI ATTI TRIBUTARI			
891	0	010000000000	QUOTA ASSOCIATIVA ANUTEL		250,00	
892	0	010000000000	SGRAVI E RESTITUZIONI DI TRIBUTI A PRIVATI	50,22%	10.000,00	5.022,32
893	0	010000000000	PARTECIPAZIONE COMUNI A FONDO SOLIDARIETA' COMUNALE			
894	0	010000000000	PARTECIPAZIONE COMUNE A FONDO SOLIDARIETA' COMUNALE			
895	0	010000000000	RESTITUZIONE DI ENTRATE E PROVENTI DIVERSI	46,86%	2.500,00	1.171,53
896	0	010000000000	RIVERSAMENTO TEFA ALL'AMMINISTRAZIONE PROVINCIALE		50.810,00	
900	0	010000000000	IMPOSTE E TASSE A CARICO DEL COMUNE	29,86%	2.000,00	597,25
916	0	010000000000	SPESE RISCOSSIONE TARSU	45,00%	20.000,00	9.000,00
916	+++	010000000000	FONDO PLURIENNALE VINCOLATO - SPESE RISCOSSIONE TARSU			
920	0	010000000000	IVA ED ALTRE IMPOSTE E TASSE A DEBITO DEL COMUNE	54,66%	25.000,00	13.665,34
921	0	010000000000	IRAP PER IL PERSONALE TRIBUTI	99,15%	6.100,00	6.048,00
923	0	010000000000	IRAP PROGETTO TRIBUTI	88,93%	5.183,70	4.609,70
923	+++	010000000000	FONDO PLURIENNALE VINCOLATO - IRAP PROGETTO TRIBUTI			
950	0	010000000000	RIMBORSO QUOTE INESIGIBILI DI TRIBUTI COMUNALI			
955	0	010000000000	ONERI STRAORDINARI DI GESTIONE CORRENTE			
1083	0	010000000000	INTERESSI PASSIVI MUTUO PER MANUTENZIONE STRAORDINARIA L.P.U. MEF			
1084	0	010000000000	INTERESSI PASSIVI MUTUO PER MANUTENZIONE STRAORDINARIA L.P.U. - CDP	100,00%	7.550,00	7.550,00
1140	0	010000000000	RETRIBUZIONI AL PERSONALE U.T.C.	92,84%	144.250,97	133.925,89
1140	+++	010000000000	FONDO PLURIENNALE VINCOLATO - RETRIBUZIONI AL PERSONALE U.T.C.			
1141	0	010000000000	personale convenzionato oneri diretti UTC	46,90%	2.500,00	1.172,51
1141	1	010000000000	SPESE PERSONALE EX ART.110 TUEL		16.800,00	
1149	0	010000000000	PERSONALE IN CONVENZIONE ONERI RIFLESSI UTC	44,27%	1.320,98	584,85
1149	1	010000000000	ONERI RIFLESSI PERSONALE EX ART.110 TUEL		5.100,00	
1149	+++	010000000000	FONDO PLURIENNALE VINCOLATO - ONERI RIFLESSI PERSONALE UTC EX ART.110			
1150	0	010000000000	ONERI RIFLESSI PER IL PERSONALE DELL'U.T.C.	87,66%	39.000,00	34.189,00
1151	0	010000000000	IRAP PERSONALE DELL'U.T.C.	83,68%	12.255,00	10.255,00
1151	+++	010000000000	FONDO PLURIENNALE VINCOLATO - IRAP PERSONALE DELL'U.T.C.			
1153	0	010000000000	IRAP PERSONALE IN CONVENZIONE UTC	44,03%	197,00	86,74
1153	1	010000000000	IRAP PERSONALE EX ART.110 TUEL		1.500,00	
1185	0	010000000000	SPESE TELEFONICHE PER U.T.C.			
1260	0	010000000000	RETRIBUZIONI AL PERSONALE DEI SERVIZI DEMOGRAFICI	91,59%	96.428,00	88.315,29

**STAMPA P.E.G. RESOCONTO FINANZIARIO PER RESPONSABILE DI SERVIZIO - ANNO 2015**

Cap.	Art.	Pgr/Pgt/Obt	Descrizione	%	Assestato	Accert./Impegni
1270	0	010000000000	ONERI RIFLESSI PER IL PERSONALE DEI SERVIZI DEMOGRAFICI	89,79%	26.700,00	23.975,00
1271	0	010000000000	IRAP PERSONALE DEI SERVIZI DEMOGRAFICI	97,56%	8.200,00	8.000,00
1415	0	010000000000	FONDO SVALUTAZIONE CREDITI			
1416	0	010000000000	FONDO CREDITI DUBBIA ESIGIBILITA' VCDS COMPETENZA		10.774,00	
1416	1	010000000000	FONDO CREDITI DUBBIA ESIGIBILITA' VCDS -ANNO PRECEDENTE		17.257,00	
1417	0	010000000000	FONDO CREDITI DUBBIA ESIGIBILITA' LOTTA EVASIONE -COMPETENZA		22.581,00	
1417	1	010000000000	FONDO CREDITI DUBBIA ESIGIBILITA' LOTTA EVASIONE -ANNI PRECEDENTI		9.512,00	
1418	0	010000000000	FONDO CREDITI DUBBIA ESIGIBILITA' TARI		61.874,00	
1419	0	010000000000	FONDO CREDITI DUBBIA ESIGIBILITA' RECUPERO DA SENTENZE ECC			
1419	1	010000000000	FONDO CREDITI DUBBIA ESIGIBILITA' RECUPERO DA SENTENZA SLED		89.900,00	
1419	2	010000000000	FONDO CREDITI DUBBIA ESIGIBILITA' RECUPERO DA SENTENZA CAVALLO		169.972,00	
1420	0	010000000000	FONDO DI RISERVA		16.673,00	
1421	0	010000000000	FONDO DI RISERVA PER SPESE NON PREVEDIBILI		12.000,00	
1422	0	010000000000	FONDO SPESE PER LITI		135.981,00	
1423	0	010000000000	FONDO INDENNITA' FINE RAPPORTO SINDACO		2.390,00	
1494	0	020000000000	SPESE PER FORNITURA ENERGIA ELETTRICA UFFICI GIUDICE DI PACE	100,00%	3.000,00	3.000,00
1495	0	020000000000	SPESE TELEFONICHE UFFICIO GIUDICE DI PACE	100,00%	3.500,00	3.500,00
1570	0	030000000000	RETRIBUZIONI AL PERSONALE UFFICIO P.U.	99,45%	183.000,00	182.000,00
1570	+++	030000000000	FONDO PLURIENNALE VINCOLATO - RETRIBUZIONI AL PERSONALE UFFICIO P.U.			
1580	0	030000000000	ONERI RIFLESSI PERSONALE DI P.U.	93,54%	50.269,82	47.024,82
1580	+++	030000000000	FONDO PLURIENNALE VINCOLATO - ONERI RIFLESSI PERSONALE DI P.U.			
1581	0	030000000000	IRAP PERSONALE P.U.	90,48%	15.755,00	14.255,00
1581	+++	030000000000	FONDO PLURIENNALE VINCOLATO - IRAP PERSONALE P.U.			
1671	0	030000000000	SPESE ENERGIA ELETTRICA UFFICIO P.U.	100,00%	1.200,00	1.200,00
1675	0	030000000000	SPESE TELEFONICHE UFFICIO DI P.U.			
1690	0	030000000000	INTERESSI PASSIVI SUMUTUO COSTRUZIONE CASERMA CC: MEF			
1691	0	030000000000	INTERESSI PASSIVI SU MUTUO COSTRUZIONE CASERMA CC: CDP	100,00%	28.707,00	28.707,00
1941	0	040000000000	SPESE PER ENERGIA ELETTRICA SCUOLA MATERNA	90,00%	5.000,00	4.500,00
1945	0	040000000000	SPESE TELEFONICHE SCUOLA MATERNA	100,00%	1.000,00	1.000,00
1970	0	040000000000	INTERESSI PASSIVI PER MUTUO SCUOLA MATERNA: MEF			
1971	0	040000000000	INTERESSI PASSIVI MUTUO SCUOLA MEDIA: CDP	100,00%	13.205,00	13.205,00
2021	0	040000000000	SPESE PER ENERGIA ELETTRICA SCUOLA ELEMENTARE	100,00%	18.000,00	18.000,00
2125	0	040000000000	SPESE TELEFONICHE SCUOLA ELEMENTARE	99,12%	2.169,00	2.150,00
2160	0	040000000000	INTERESSI PASSIVI SU MUTUI SCUOLE ELEMENTARI: MEF			
2161	0	040000000000	INTERESSI PASSIVI SU MUTUI SCUOLE ELEMENTARI: CDP	100,00%	11.051,00	11.051,00
2241	0	040000000000	SPESE PER ENERGIA ELETTRICA SCUOLA MEDIA	100,00%	11.000,00	11.000,00
2245	0	040000000000	SPESE TELEFONICHE SCUOLA MEDIA	100,00%	2.000,00	2.000,00
2260	0	040000000000	INTERESSI PASSIVI SU MUTUI PER SCUOLA MEDIA: MEF			
2261	0	040000000000	INTERESSI PASSIVI SU MUTUI SCUOLA MEDIA: CDP	100,00%	8.863,00	8.863,00
2285	0	100000000000	SPESE TELEFONICHE ASILO NIDO			

**STAMPA P.E.G. RESOCONTO FINANZIARIO PER RESPONSABILE DI SERVIZIO - ANNO 2015**

Cap.	Art.	Pgr/Pgt/Obt	Descrizione	%	Assestato	Accert./Impegni
2310	0	040000000000	RETRIBUZIONE AL PERSONALE SERVIZI SCOLASTICI	99,54%	65.300,00	65.000,00
2311	0	040000000000	ONERI RIFLESSI PERSONALE SERVIZI SCOLASTICI	87,07%	18.200,00	15.847,00
2312	0	040000000000	IRAP PERSONALE SERVIZI SCOLASTICI	100,00%	5.700,00	5.700,00
2378	0	040000000000	INTERESSI PER ACQUISTO SCUOLABUS: MEF	100,00%	124,00	124,00
2379	0	040000000000	INTERESSI PER ACQUISTO SCUOLABUS: CDP			
2700	0	060000000000	INTERESSI PASSIVI SU MUTUI CAMPO SPORTIVO: MEF	100,00%	6.438,00	6.438,00
2701	0	060000000000	INTERESSI PASSIVI PER MUTUI CAMPO SPORTIVO: CDP	100,00%	9.590,00	9.590,00
2720	0	060000000000	AMMORTAMENTI DI ESERCIZIO			
2910	0	080000000000	RETRIBUZIONI AL PERSONALE DEI SERVIZI VARI	96,65%	1.600,00	1.546,45
2920	0	080000000000	ONERI RIFLESSI PER IL PERSONALE SERVIZI VARI	83,86%	500,00	419,28
2921	0	080000000000	IRAP PERSONALE DEI SERVIZI VARI	66,94%	200,00	133,88
3050	0	080000000000	OO.MM. PORTI FARI E FANALI			
3051	0	080000000000	OO.MM. PORTI FARI E FANALI	0,22%	2.600,00	5,81
3060	0	080000000000	INTERESSI PASSIVI SU MUTUI PER STRADE E PIAZZE: MEF	100,00%	14.364,00	14.364,00
3061	0	080000000000	INTERESSI PASSIVI SU MUTUI PER STRADE E PIAZZE: CDP	100,00%	12.288,00	12.288,00
3140	0	080000000000	ILLUMINAZIONE PUBBLICA	96,43%	280.000,00	270.000,00
3169	0	080000000000	INTERESSI PASSIVI SU MUTUI PER STRADE E PIAZZE: MEF			
3170	0	080000000000	INTERESSI PASSIVI SU MUTUI PER STRADE E PIAZZE: CDP	100,00%	9.119,00	9.119,00
3172	0	080000000000	INTERESSI PASSIVI CONTRATTO DE SARLO N. 351/2000 - INTERVENTI P.I.: CDP			
3450	0	090000000000	INTERESSI PASSIVI SU MUTUI RETE FOGNANTE: MEF			
3451	0	090000000000	INTERESSI PASSIVI SU MUTUI RETE FOGNANTE: CDP	100,00%	16.932,00	16.932,00
3460	0	090000000000	ONERI STRAORDINARI GESTIONE CORRENTE			
3988	0	090000000000	INTERESSI PER MUTUO CANILE CONSORZIO SAN FRANCESCO: MEF			
3989	0	090000000000	INTERESSI PER MUTUO CANILE CONSORZIO SAN FRANCESCO: CDP	100,00%	1.351,00	1.351,00
3990	0	090000000000	INTERESSI PASSIVI SU MUTUI PER ACQUISTO AUTOMEZZI: MEF			
3991	0	090000000000	INTERESSI PASSIVI SU MUTUI PER ACQUISTO AUTOMEZZI: CDP			
4000	0	090000000000	INTERESSI PASSIVI SU MUTUI PER VILLE E GIARDINI: MEF			
4001	0	090000000000	INTERESSI PASSIVI SU MUTUI PER VILLE E GIARDINI: CDP			
4130	0	100000000000	INTERESSI SU MUTUO COSTRUZIONE ASILO NIDO: MEF			
4131	0	100000000000	INTERESSI SU MUTUO COSTRUZIONE ASILO NIDO: CDP			
4190	0	100000000000	AMMORTAMENTI DI ESERCIZIO			
4330	0	100000000000	RETRIBUZIONI AL PERSONALE SERVIZI SOCIALI	99,33%	29.900,00	29.700,00
4340	0	100000000000	ONERI RIFLESSI SERVIZI SOCIALI	88,33%	8.400,00	7.420,00
4341	0	100000000000	IRAP PERSONALE SERVIZI SOCIALI	96,30%	2.700,00	2.600,00
4490	0	100000000000	RETRIBUZIONI AL PERSONALE CIMITERO			
4500	0	100000000000	ONERI RIFLESSI PERSONALE CIMITERO			
4501	0	100000000000	IRAP PERSONALE CIMITERO			
4534	0	100000000000	CONSUMO ENERGIA ELETTRICA PER ILLUMINAZIONE VOTIVA	100,00%	15.000,00	15.000,00
4550	0	100000000000	INTERESSI PASSIVI SU MUTUO CIMITERO: MEF			
4551	0	100000000000	INTERESSI PASSIVI SU MUTUO CIMITERO: CDP	100,00%	5.014,00	5.014,00
4596	0	110000000000	INTERESSI PER URBANIZZAZIONE PIP: MEF	100,00%	8.343,00	8.343,00
4597	0	110000000000	RETRIBUZIONE PERSONALE AGRICOLTURA		22.400,00	
4599	0	110000000000	ONERI RIFLESSI PERSONALE AGRICOLTURA		6.100,00	

**STAMPA P.E.G. RESOCONTO FINANZIARIO PER RESPONSABILE DI SERVIZIO - ANNO 2015**

Cap.	Art.	Pgr/Pgt/Obt	Descrizione	%	Assestato	Accert./Impegni
4602	0	110000000000	INTERESSI PER URBANIZZAZIONE PIP: CDP			
4625	0	110000000000	INTERESSI PASSIVI SU MUTUO ACQUE REFLUE: MEF	100,00%	9.387,00	9.387,00
4626	0	110000000000	INTERESSI PASSIVI SU MUTUO ACQUE REFLUE CDP			
4635	0	110000000000	IRAP PERSONALE AGRICOLTURA		1.950,00	
5310	0	010000000000	ACQUISTO MOBILI E ARREDI UFFICIO TRIBUTI			
9500	0	010000000000	RIMBORSO DI ANTICIPAZIONI DI CASSA		1.300.000,00	
9600	0	010000000000	QUOTE CAPITALI PER AMMORTAMENTO MUTUI PER INVESTIMENTI GESTIONE CDP	95,17%	306.833,00	292.000,00
9601	0	010000000000	RIMBORSO QUOTA CAPITALE MUTUI AMMORTAMENTO CASSA DD.PP. GESTIONE MEF	94,76%	161.137,00	152.688,00
9700	0	010000000000	RIMBORSO QUOTE CAPITALI PER ESTINZIONE ALTRI MUTUI CASSA DD.PP. GESTIONE CDP SPA			
9701	0	010000000000	RIMBORSO MUTUI QUOTA CAPITALE ALTRI MUTUI CASSA DD.PP. GESTIONE MEF			
9800	0	000000000000	VERSAMENTI RITENUTE PREVIDENZIALI ED ASSISTENZIALI A CARICO DEL PERSONALE	76,77%	260.000,00	199.600,00
9820	0	000000000000	VERSAMENTO RITENUTE ERARIALI	72,45%	350.000,00	253.565,00
9821	0	000000000000	VERSAMENTO RITENUTE ERARIALI COD.1040	33,33%	150.000,00	50.000,00
9822	0	000000000000	VERSAMENTO RITENUTE IRPEF COD.1004 (EX COD.1005/1007/1017 - ASSIMILATI)	30,00%	100.000,00	30.000,00
9823	0	000000000000	VERSAMENTO RITENUTE ADD.LI IRPEF COMUNALI	15,31%	100.000,00	15.311,00
9824	0	000000000000	VERSAMENTO RITENUTE IRPEF ADDIZIONALE REGIONALE	50,85%	70.000,00	35.592,00
9825	0	000000000000	RITENUTE IRPEF SU ESPROPRI COD.1052	25,22%	400.000,00	100.863,20
9826	0	010000000000	VERSAMENTO IVA SPLIT PAYMENT	30,30%	500.000,00	151.518,53
9830	0	000000000000	CESSIONI E RATE	51,41%	100.000,00	51.411,08
9840	0	000000000000	RESTITUZIONE DEPOSITI CAUZIONALI		15.000,00	
9850	0	000000000000	SPESE PER CONTO DI ALTRI ENTI	13,02%	300.000,00	39.053,60
9870	0	000000000000	ANTICIPAZIONE FONDI PER SERVIZIO ECONOMATO	6,33%	15.000,00	950,00
<b>RIEPILOGO TOTALI UFFICIO</b>						
<b>TOTALE TITOLO 1 : Spese Correnti</b>				69,68%	2.854.051,22	1.988.566,41
<b>TOTALE TITOLO 2 : Spese Conto Capitale</b>						
<b>TOTALE TITOLO 3 : Spese per Rimborso di Prestiti</b>				25,15%	1.767.970,00	444.688,00
<b>TOTALE TITOLO 4 : Spese per Conto Terzi</b>				39,32%	2.360.000,00	927.864,41
<b>DISAVANZO DI AMMINISTRAZIONE</b>						
<b>TOTALE UFFICIO</b>				48,14%	6.982.021,22	3.361.118,82
<b>RIEPILOGO TOTALI SETTORE</b>						
<b>TOTALE TITOLO 1 : Spese Correnti</b>				69,68%	2.854.051,22	1.988.566,41
<b>TOTALE TITOLO 2 : Spese Conto Capitale</b>						
<b>TOTALE TITOLO 3 : Spese per Rimborso di Prestiti</b>				25,15%	1.767.970,00	444.688,00
<b>TOTALE TITOLO 4 : Spese per Conto Terzi</b>				39,32%	2.360.000,00	927.864,41
<b>DISAVANZO DI AMMINISTRAZIONE</b>						
<b>TOTALE SETTORE 1</b>				48,14%	6.982.021,22	3.361.118,82
<b>SETTORE :10 Nessuna Descrizione</b>						
<b>UFFICIO : SERVIZI AMBIENTALI: DOTT.ALDO MARINO</b>						
3310	0	090000000000	INTERVENTI PER LA TUTELA DELL'AMBIENTE		180,00	
3320	0	090000000000	INIZIATIVE PER LA SALVAGUARDIA AMBIENTE E TERRITORIO			
3390	0	090000000000	INTERVENTI PER LA TUTELA DELL'AMBIENTE			
3400	0	090000000000	INIZIATIVE PER LA SALVAGUARDIA DELL'AMBIENTE E DEL TERRITORIO			

**STAMPA P.E.G. RESOCONTO FINANZIARIO PER RESPONSABILE DI SERVIZIO - ANNO 2015**

Cap.	Art.	Pgr/Pgt/Obt	Descrizione	%	Assestato	Accert./Impegni
3764	0	090000000000	ACQUISTO BENI PER SERVIZIO RACCOLTA RIFIUTI		41.000,00	
3765	0	090000000000	CANONE DI SMALTIMENTO DEI RR.SS.UU., ECC.	68,63%	1.706.065,72	1.170.896,49
3765	+++	090000000000	FONDO PLURIENNALE VINCOLATO - CANONE DI SMALTIMENTO DEI RR.SS.UU., ECC.			
3766	0	090000000000	RACCOLTA DIFFERENZIATA CON CONTRIBUITO REGIONALE E PULIZIE LUNGO I LITORALI - CFR CAP.322		24.500,00	
3767	0	090000000000	LR 38/2011 ART.7 C. 29-RIMOZ.AMIANTO AREE PRIVATE/ASSISTITO DA CONTR. REGIONALE CAP.217/E			
3768	0	090000000000	PULIZIA STRADE ED AREE PUBBLICHE DA RIFIUTI SPECIALI E PERICOLOSI	3,90%	50.000,00	1.952,00
3769	0	090000000000	LR 38/2011 ART.7 C. 29 - RIMOZ. SMALT. MAN.AMIANTO AREE PUBBLICHE CON C.R. - CAP.218/E		50.000,00	
3770	0	090000000000	ONERI STRAORDINARI DI GESTIONE CORRENTE			
3971	0	090000000000	SPAZZAMENTO VIE E PIAZZE			
3981	0	090000000000	QUOTA A CARICO COMUNE PER FUNZIONAMENTO A.T.O. - MANDURIA		8.516,00	
4611	0	110000000000	INCARICHI PROFESSIONALI PER SERVIZI ALL'AGRICOLTURA			
4620	0	110000000000	PROVVIDENZE PER CALAMITA' ATMOSFERICHE			
4622	0	110000000000	QUOTE ADESIONE "CITTA' VINO" E "STRADE DELL'OLIO E DEL VINO"	74,80%	2.700,00	2.019,70
<b>RIEPILOGO TOTALI UFFICIO</b>						
<b>TOTALE TITOLO 1 : Spese Correnti</b>				62,40%	1.882.961,72	1.174.868,19
<b>TOTALE TITOLO 2 : Spese Conto Capitale</b>						
<b>TOTALE TITOLO 3 : Spese per Rimborso di Prestiti</b>						
<b>TOTALE TITOLO 4 : Spese per Conto Terzi</b>						
<b>DISAVANZO DI AMMINISTRAZIONE</b>						
<b>TOTALE UFFICIO</b>				62,40%	1.882.961,72	1.174.868,19
<b>RIEPILOGO TOTALI SETTORE</b>						
<b>TOTALE TITOLO 1 : Spese Correnti</b>				62,40%	1.882.961,72	1.174.868,19
<b>TOTALE TITOLO 2 : Spese Conto Capitale</b>						
<b>TOTALE TITOLO 3 : Spese per Rimborso di Prestiti</b>						
<b>TOTALE TITOLO 4 : Spese per Conto Terzi</b>						
<b>DISAVANZO DI AMMINISTRAZIONE</b>						
<b>TOTALE SETTORE 10</b>				62,40%	1.882.961,72	1.174.868,19
<b>SETTORE :3 Nessuna Descrizione</b>						
<b>UFFICIO : SERVIZI DEMOGRAFICI:DOTT.SSA EUGENIA MANDURINO</b>						
620	0	010000000000	DIRITTI DI STATO CIVILE DA VERSARE AL FONDO NAZIONALE UFF.LI STATO CIVILE		100,00	
1291	0	010000000000	RIMBORSO SPESE PER MISSIONI PERSONALE SERVIZI DEMOGRAFICI			
1321	0	010000000000	SPESE DIVERSE PER UFFICI ANAGRAFE E STATO CIVILE: CARTA CANCELLERIA STAMPATI	73,59%	2.100,00	1.545,38
1322	0	010000000000	SPESE DIVERSE PER UFFICI ANAGRAFE E STATO CIVILE: MATERIALE INFORMATICO	20,00%	500,00	100,00
1323	0	010000000000	SPESE DIVERSE PER UFFICI ANAGRAFE E STATO CIVILE: ALTRI MATERIALI DI CONSUMO	16,67%	600,00	100,00
1324	0	010000000000	POTENZIAMENTO STRUTTURE INFORMATICHE SERVIZI DEMOGRAFICI			
1325	0	010000000000	SPESE DIVERSE PER UFFICI ANAGRAFE E STATO CIVILE - BENI -		500,00	
1326	0	010000000000	SPESE PER CENSIMENTI - BENI -			
1351	0	010000000000	TRASFERIMENTI PER MANDAMENTALE	57,53%	3.000,00	1.726,00
1360	0	010000000000	SPESE PER LEVA MILITARE - SERVIZI -			
1362	0	010000000000	SPESE DIVERSE PER UFFICI ANAGRAFE E STATO CIVILE - SERVIZI SISTEMA INFORMATICO	5,25%	4.000,00	210,00

**STAMPA P.E.G. RESOCONTO FINANZIARIO PER RESPONSABILE DI SERVIZIO - ANNO 2015**

Cap.	Art.	Pgr/Pgt/Obt	Descrizione	%	Assestato	Accert./Impegni
1365	0	010000000000	ONERI STRAORDINARI DI GESTIONE CORRENTE			
5020	0	010000000000	ACQUISTO BENI MOBILI ED ATTREZZATURE ETC.		2.000,00	
<b>RIEPILOGO TOTALI UFFICIO</b>						
<b>TOTALE TITOLO 1 : Spese Correnti</b>				34,09%	10.800,00	3.681,38
<b>TOTALE TITOLO 2 : Spese Conto Capitale</b>					2.000,00	
<b>TOTALE TITOLO 3 : Spese per Rimborso di Prestiti</b>						
<b>TOTALE TITOLO 4 : Spese per Conto Terzi</b>						
<b>DISAVANZO DI AMMINISTRAZIONE</b>						
<b>TOTALE UFFICIO</b>				28,76%	12.800,00	3.681,38
<b>RIEPILOGO TOTALI SETTORE</b>						
<b>TOTALE TITOLO 1 : Spese Correnti</b>				34,09%	10.800,00	3.681,38
<b>TOTALE TITOLO 2 : Spese Conto Capitale</b>					2.000,00	
<b>TOTALE TITOLO 3 : Spese per Rimborso di Prestiti</b>						
<b>TOTALE TITOLO 4 : Spese per Conto Terzi</b>						
<b>DISAVANZO DI AMMINISTRAZIONE</b>						
<b>TOTALE SETTORE 3</b>				28,76%	12.800,00	3.681,38

<b>SETTORE :4 Nessuna Descrizione</b>						
<b>UFFICIO : SERVIZI TECNICI LL.PP. MANUTENZIONE PATRIMONIO</b>						
580	0	010000000000	SPESE PER GARA D'APPALTO E CONTRATTI	99,00%	1.000,00	990,00
1000	0	010000000000	SPESE DI MANUTENZIONE E GESTIONE DEL PATRIMONIO COMUNALE - BENI -		4.000,00	
1020	0	010000000000	SPESE PER FORMAZIONE ED AGGIORNAMENTO DEGLI INVENTARI BENI COMUNALI			
1040	0	010000000000	CANONE DI ABBONAMENTO PER VIGILANZA IMMOBILI COMUNALI			
1048	0	010000000000	MANUTENZIONE IMPIANTI COMUNALI FOTOVOLTAICO	32,35%	5.469,00	1.769,00
1048	+++	010000000000	FONDO PLURIENNALE VINCOLATO - MANUTENZIONE IMPIANTI COMUNALI FOTOVOLTAICO			
1049	0	010000000000	INTEGRAZIONE ORARIA L.S.U. CON FONDI ALTRI ENTI E ALTRI TRASF.TI - CFR. CAP. 333/E	93,71%	8.600,00	8.059,20
1049	1	010000000000	SPESE PER L.S.U. CON FONDI REGIONALI CAP. 301E			
1050	0	010000000000	SPESE DI GESTIONE E MANUTENZIONE DEL PATRIMONIO COMUNALE - SERVIZI -	65,10%	11.207,80	7.295,84
1050	+++	010000000000	FONDO PLURIENNALE VINCOLATO - SPESE DI GESTIONE E MANUTENZIONE DEL PATRIMONIO COMUNALE - SERVIZI -			
1051	0	010000000000	INTEGRAZIONE ORARIA LSU PER LAVORI MANUTENZIONE PATRIMONIO- FONDI REGIONALI C.301/E			
1052	0	010000000000	IRAP INTEGRAZIONE ORARIA LSU PER LAVORI MANUTENZIONE PATRIMONIO	90,12%	1.909,00	1.720,46
1052	1	010000000000	IRAP INTEGRAZIONE ORARIA LSU A CARICO ALTRI ENTI		170,00	
1070	0	010000000000	SPESE PER FORMAZIONE ED AGGIORNAMENTO DEGLI INVENTARI COMUNALI			
1085	0	010000000000	ONERI STRAORDINARI DI GESTIONE CORRENTE			
1142	0	010000000000	incentivo progettazione interna - personale UTC		3.300,00	
1148	0	010000000000	ONERI RIFLESSI PROGETTAZIONE INTERNA		758,00	
1152	0	010000000000	ONERI STRAORDINARI PER SUPPORTO PROGETTAZIONE INTERNA U.T.C.			
1154	0	010000000000	IRAP SU PROGETTAZIONE INTERNA PERSONALE UTC		280,00	
1171	0	010000000000	RIMBORSO SPESE MISSIONI PERSONALE UTC			
1175	0	010000000000	SPESE DIVERSE UTC - LL.PP.: CARTA CANCELLERIA E STAMPATI	80,17%	912,87	731,87
1175	+++	010000000000	FONDO PLURIENNALE VINCOLATO - SPESE DIVERSE UTC - LL.PP.: CARTA CANCELLERIA E STAMPATI			
1176	0	010000000000	SPESE DIVERSE UTC - LL.PP. : MATERIALE INFORMATICO	28,51%	979,21	279,21

**STAMPA P.E.G. RESOCONTO FINANZIARIO PER RESPONSABILE DI SERVIZIO - ANNO 2015**

Cap.	Art.	Pgr/Pgt/Obt	Descrizione	%	Assestato	Accert./Impegni
1176	+++	010000000000	FONDO PLURIENNALE VINCOLATO - SPESE DIVERSE UTC - LL.PP. : MATERIALE INFORMATICO			
1177	0	010000000000	SPESE DIVERSE UTC - LL.PP.: PUBBLICAZIONI GIORNALI E RIVISTE		250,00	
1178	0	010000000000	SPESE DIVERSE UTC - LL.PP.: ALTRI MATERIALI DI CONSUMO	55,00%	1.000,00	550,00
1178	+++	010000000000	FONDO PLURIENNALE VINCOLATO - SPESE DIVERSE UTC - LL.PP.: ALTRI MATERIALI DI CONSUMO			
1180	0	010000000000	SPESE DIVERSE U.T.C. - LL.PP. ETC.			
1183	0	010000000000	SPESE DIVERSE UTC - LL.PP. - SERVIZI	18,75%	800,00	150,00
1189	0	010000000000	LEGGE 626:PIANO DEI RISCHI , RESPONSABILE SICUREZZA			
1190	0	010000000000	SPESE PER STUDI PROGETTAZIONI E COLLAUDI - SERVIZI -	69,13%	28.380,61	19.618,95
1190	1	010000000000	spese per studi progettazioni ecc. finanziati con oneri di urbanizzazione		18.300,00	
1190	+++	010000000000	FONDO PLURIENNALE VINCOLATO - SPESE PER STUDI PROGETTAZIONI E COLLAUDI - SERVIZI -		28.023,63	
1194	0	010000000000	SPESE NOLEGGIO FOTOCOPIATRICE SERVIZI TECNICI	60,84%	1.500,00	912,56
1200	0	010000000000	TRASFERIMENTI ALL'UNIONE DEI COMUNI PER GESTIONE SERVIZI IN CONVENZIONE			
1205	0	010000000000	ONERI STRAORDINARI DI GESTIONE CORRENTE			
1471	0	020000000000	SPESE RISCALDAMENTO UFFICI GIUDICE DI PACE			
1489	0	020000000000	INTERVENTI MANUTENZIONE EDIFICI ADIBITI A LOCALI PER IL GIUDICE DI PACE		1.000,00	
1500	0	020000000000	FITTO LOCALE GIUDICE DI PACE		13.000,00	
1921	0	040000000000	SPESE PER RISCALDAMENTO SCUOLA MATERNA			
1942	0	040000000000	INTERVENTI MANUTENZIONE EDIFICI PUBBLICI ADIBITI A SCUOLE MATERNE			
1946	0	040000000000	SPESE DIVERSE DI MANUTENZIONE SCUOLA MATERNA	46,76%	3.756,80	1.756,80
1946	+++	040000000000	FONDO PLURIENNALE VINCOLATO - SPESE DIVERSE DI MANUTENZIONE SCUOLA MATERNA			
2091	0	040000000000	SPESE RISCALDAMENTO SCUOLA ELEMENTARE		24.000,00	
2092	0	040000000000	SPESE MANUTENZIONE SCUOLA ELEMENTARE - BENI	36,61%	500,00	183,05
2110	0	040000000000	SPESE PER PROGETTI SOCIALMENTE UTILI			
2121	0	040000000000	SPESE DI MANUTENZIONE EDIFICI ADIBITI A SCUOLE ELEMENTARI	34,00%	24.635,20	8.376,20
2121	+++	040000000000	FONDO PLURIENNALE VINCOLATO - SPESE DI MANUTENZIONE EDIFICI ADIBITI A SCUOLE ELEMENTARI			
2124	0	040000000000	SPESE MANUTENZIONE ASCENSORI SCUOLE ELEMENTARI	18,16%	7.369,20	1.338,20
2124	+++	040000000000	FONDO PLURIENNALE VINCOLATO - SPESE MANUTENZIONE ASCENSORI SCUOLE ELEMENTARI			
2231	0	040000000000	RISCALDAMENTO SCUOLA MEDIA	100,00%	13.000,00	13.000,00
2232	0	040000000000	SPESE MANUTENZIONE SCUOLA MEDIA - BENI		1.000,00	
2239	0	040000000000	SPESE MANUTENZIONE ASCENSORI SCUOLA MEDIA		2.300,00	
2242	0	040000000000	INTERVENTI DI MANUTENZIONE EDIFICI PUBBLICI ADIBITI A SCUOLE MEDIE	60,14%	8.976,00	5.398,50
2242	+++	040000000000	FONDO PLURIENNALE VINCOLATO - INTERVENTI DI MANUTENZIONE EDIFICI PUBBLICI ADIBITI A SCUOLE MEDIE			
2339	0	040000000000	SPESE MANUTENZIONE ASCENSORI SCUOLA MEDIA			
2680	0	060000000000	SPESE DIVERSE PER CAMPO SPORTIVO: MATERIALE E STRUMENTAZIONE PER MANUTENZIONI	15,00%	1.000,00	150,00
2688	0	060000000000	SPESE DIVERSE MANUTENZIONE TENSOSTATICO	100,00%	250,00	250,00
2689	0	060000000000	SPESE PER ENERGIA ELETTRICA CAMPO SPORTIVO	94,12%	8.500,00	8.000,00
2690	0	060000000000	SPESE DIVERSE PER CAMPO SPORTIVO -SERVIZI-	65,76%	900,00	591,80
2693	0	060000000000	IRAP A CARICO COMUNE SU MANUTENZIONE CAMPO SPORTIVO CON STABILIZZATI			
2710	0	060000000000	ONERI STRAORDINARI GESTIONE CORRENTE			



**STAMPA P.E.G. RESOCONTO FINANZIARIO PER RESPONSABILE DI SERVIZIO - ANNO 2015**

Cap.	Art.	Pgr/Pgt/Obt	Descrizione	%	Assestato	Accert./Impegni
2941	0	080000000000	RIMBORSO SPESE PER MISSIONI PERSONALE SERVIZI VARI			
2950	0	080000000000	SPESE PER PROGETTI SOCIALMENTE UTILI (VESTIARIO ANTINFORTUNISTICO)	100,00%	1.500,00	1.500,00
2960	0	080000000000	SPESE DI VESTIARIO PER IL PERSONALE DEI SERVIZI VARI			
2970	0	080000000000	SPESE PER AUTOMEZZI E VIABILITA'	50,00%	1.000,00	500,00
2970	+++	080000000000	FONDO PLURIENNALE VINCOLATO - SPESE PER AUTOMEZZI E VIABILITA'			
2971	0	080000000000	CARBURANTE MEZZI SERVIZI VARI	100,00%	5.400,00	5.400,00
2980	0	080000000000	SPESE DIVERSE MANUTENZIONE VIE E PIAZZE			
2981	0	080000000000	SPESE DIVERSE MANUTENZIONE VIE E PIAZZE - BENI			
3013	0	080000000000	TASSA DI PROPRIETA' MEZZI SERVIZI VARI	56,33%	300,00	169,00
3020	0	080000000000	SPESE PER AUTOMEZZI E VIABILITA'	69,69%	4.850,00	3.380,00
3020	+++	080000000000	FONDO PLURIENNALE VINCOLATO - SPESE PER AUTOMEZZI E VIABILITA'			
3021	0	080000000000	ASSICURAZIONE MEZZI VIABILITA' E MANUTNZIONI	62,24%	3.300,00	2.054,00
3030	0	080000000000	MANUTENZIONE VIE E PIAZZE	17,35%	3.305,00	573,40
3030	+++	080000000000	FONDO PLURIENNALE VINCOLATO - MANUTENZIONE VIE E PIAZZE			
3032	0	080000000000	SERVIZI DI MANUTENZIONE SISTEMICA DI IMPIANTI SEMAFORICI E SERVIZI VARI CONNESSI		14.185,00	
3033	0	080000000000	WI-FI SU PIAZZA MATTEOTTI			
3070	0	080000000000	ONERI STRAORDINARI DI GESTIONE CORRENTE			
3151	0	080000000000	SPESE ARRETRATE PER GESTIONE E MANUTENZIONE IMPIANTI			
3180	0	080000000000	ONERI STRAORDINARI GESTIONE CORRENTE			
3340	0	090000000000	SPESE DIVERSE PER FOGNATURA			
3350	0	090000000000	ALLACCIAMENTO NUOVE UTENZE ALLA FOGNATURA			
3395	0	090000000000	SPESE PULIZIE CANALI CON CONTRIB.REGIONALE CAP. 323/E			
3395	+++	090000000000	FONDO PLURIENNALE VINCOLATO - SPESE PULIZIE CANALI CON CONTRIB.REGIONALE CAP. 323/E		21.342,18	
3396	0	090000000000	SPESE PULIZIA CANALI CON FONDI COMUNALI			
3420	0	090000000000	SPESE DIVERSE PER FOGNATURA			
3430	0	090000000000	SPESE PER COLLAUDI TRONCHI FOGNANTI			
3440	0	090000000000	ALLACCIAMENTO NUOVE UTENZE ALLA FOGNATURA			
3520	0	090000000000	INTERVENTI INDIFFERIBILI PER LA SALVAGUARDIA INCOLUMITA' PUBBLICA			
3530	0	090000000000	SPESE DIVERSE PER SERVIZIO ANTI INCENDIO			
3550	0	090000000000	INTERVENTI INDIFFERIBILI PER LA SALVAGUARDIA E L'INCOLUMITA' PUBBLICA - SERVIZI -		1.000,00	
3560	0	090000000000	SPESE DIVERSE PER SERVIZIO ANTI INCENDIO	76,42%	3.650,00	2.789,40
3590	0	090000000000	ONERI STRAORDINARI DI GESTIONE CORRENTE			
3660	0	090000000000	ALLACCIAMENTO NUOVE UTENZE ALLA RETE IDRICA			
3670	0	090000000000	ONERI STRAORDINARI DI GESTIONE CORRENTE			
3860	0	090000000000	INTEGRAZIONE ORARIA LSU CON FONDI COMUNALI	98,12%	12.400,00	12.166,62
3880	0	090000000000	SPESE DI VESTIARIO PERSONALE VILLA		150,00	
3890	0	090000000000	SPESE DIVERSE PER VILLE E GIARDINI	36,00%	2.500,00	900,00
3900	0	090000000000	SPESE PER PROGETTI SOCIALMENTE UTILI			
3910	0	090000000000	MANUTENZIONE VIE E PIAZZE		2.000,00	
3950	0	090000000000	SPESE DIVERSE PER VILLE E GIARDINI		2.000,00	
3951	0	090000000000	SPESE PER ENERGIA ELETTRICA VILLE E GIARDINI	90,91%	2.200,00	2.000,00

**STAMPA P.E.G. RESOCONTO FINANZIARIO PER RESPONSABILE DI SERVIZIO - ANNO 2015**

Cap.	Art.	Pgr/Pgt/Obt	Descrizione	%	Assestato	Accert./Impegni
3960	0	090000000000	SPESE PER PROGETTI SOCIALMENTE UTILI			
3970	0	090000000000	MANUTENZIONE VIE E PIAZZE	30,50%	1.000,00	305,00
4010	0	090000000000	ONERI STRAORDINARI DI GESTIONE CORRENTE			
4521	0	100000000000	MISSIONI PERSONALE CIMITERO			
4529	0	100000000000	MANUTENZIONE ILLUMINAZIONE VOTIVA - BENI		500,00	
4530	0	100000000000	SPESE DIVERSE PER CIMITERO - BENI -	50,15%	1.100,00	551,60
4535	0	100000000000	SPESE DIVERSE PER CIMITERO -SERVIZI-	15,93%	6.000,00	955,84
4540	0	100000000000	SPESE PER PROVVISI DI ACQUA ETC	100,00%	28.000,00	28.000,00
4541	0	100000000000	MANUTENZIONE ILLUMINAZIONE VOTIVA - SERVIZI	100,00%	7.500,00	7.500,00
4555	0	100000000000	IRAP A CARICO COMUNE MANUTENZIONE CIMITERO CON STABILIZZATI			
4560	0	100000000000	ONERI STRAORDINARI GESTIONE CORRENTE			
4609	0	110000000000	MANUTENZIONE ORDINARIA STRADE RURALI			
4630	0	110000000000	ONERI STRAORDINARI GESTIONE CORRENTE			
4639	0	110000000000	ONERI STRAORDINARI DI GESTIONE			
5000	0	010000000000	RISTRUTTURAZIONE ETC. EDIFICI UFFICI PUBBLICI		25.000,00	
5010	0	010000000000	ESPROPRI BENI IMMOBILI PER ORGANI ISTITUZIONALI			
5030	0	010000000000	INCARICHI PROFESSIONALI A TECNICI ESTERNI			
5090	0	010000000000	MANUTENZIONE STRAORDINARIA IMMOBILI UFFICI COMUNALI			
5091	0	010000000000	MANUTENZIONE STRAORDINARIA IMMOBILI COMUNALI FINANZIATA CON ONERI URBANIZZAZIONE			
5300	0	010000000000	DEBITI FUORI BILANCIO FINANZIATI CON MUTUI			
5350	0	010000000000	MOBILI E ARREDI PER UTC			
5600	0	020000000000	COSTRUZIONE CASERMA CC		30.000,00	
6000	0	040000000000	COSTRUZIONE SCUOLA MATERNA		270.000,00	
6000	+++	040000000000	FONDO PLURIENNALE VINCOLATO - COSTRUZIONE SCUOLA MATERNA		36.691,77	
6001	0	010000000000	MANUTENZIONE STRAORD.SCUOLA MATERNA CON ONERI URBANIZZAZIONE			
6100	0	040000000000	COSTRUZIONE SCUOLA ELEMENTARE	77,96%	1.187.888,18	926.116,18
6100	+++	040000000000	FONDO PLURIENNALE VINCOLATO - COSTRUZIONE SCUOLA ELEMENTARE		624.548,73	
6101	0	040000000000	MANUTENZ.STRAORD. SCUOLA ELEMENTARE (CON ONERI DI URBANIZZAZIONE)			
6101	+++	040000000000	FONDO PLURIENNALE VINCOLATO - MANUTENZ.STRAORD. SCUOLA ELEMENTARE (CON ONERI DI URBANIZZAZIONE)		12.983,78	
6102	0	040000000000	COSTRUZIONE E MANUT.STRAORD. SCUOLA ELEMENTARE CON ONERI DI URBANIZZAZIONE			
6120	0	040000000000	Acquisizione aree per costruzione etc. scuole elementari	100,00%	114.554,32	114.554,32
6120	+++	040000000000	FONDO PLURIENNALE VINCOLATO - Acquisizione aree per costruzione etc. scuole elementari		228.568,84	
6200	0	040000000000	COSTRUZIONE SCUOLA MEDIA	100,00%	299.529,47	299.529,47
6200	+++	040000000000	FONDO PLURIENNALE VINCOLATO - COSTRUZIONE SCUOLA MEDIA			
6201	0	040000000000	MANUTENZIONE STRAORDINARIA SCUOLA MEDIA CON ONERI URBANIZZAZIONE			
6400	0	050000000000	RECUPERO EX MAJORANO PER MUSEO		387.633,00	
6400	1	050000000000	RECUPERO EX MAJORANO PER MUSEO CON AVANZO		41.800,00	
6500	0	050000000000	RESTAURO CHIESA E CRIPTA RUPESTRE DELL'ANNUNZIATA			
6500	+++	050000000000	FONDO PLURIENNALE VINCOLATO - RESTAURO CHIESA E CRIPTA RUPESTRE DELL'ANNUNZIATA		65.132,55	
6600	0	060000000000	COSTRUZIONE ETC. IMPIANTI SPORTIVI			

**STAMPA P.E.G. RESOCONTO FINANZIARIO PER RESPONSABILE DI SERVIZIO - ANNO 2015**

Cap.	Art.	Pgr/Pgt/Obt	Descrizione	%	Assestato	Accert./Impegni
6600	+++	060000000000	FONDO PLURIENNALE VINCOLATO - COSTRUZIONE ETC. IMPIANTI SPORTIVI		3.560,46	
6700	0	060000000000	COSTRUZIONE ETC. IMPIANTI SPORTIVI		150.000,00	
6700	+++	060000000000	FONDO PLURIENNALE VINCOLATO - COSTRUZIONE ETC. IMPIANTI SPORTIVI		11.753,62	
6900	0	070000000000	COSTRUZIONE ETC. ORMEGGIO			
6901	0	070000000000	REALIZZAZIONE INFO-POINT PRESSO TORRE DELL'OROLOGIO			
7000	0	080000000000	COSTRUZIONE AMPLIAMENTO E COMPLETAMENTO PARCHEGGI			
7018	0	080000000000	Realizzazione impianti videosorveglianza immobili comunali (edifici/aree pubbliche)			
7019	0	080000000000	SISTEMAZIONE VIE E PIAZZE CON ENTRATE U.T.			
7020	0	080000000000	SISTEMAZIONE VIE E PIAZZE	100,00%	362.097,33	362.097,33
7020	+++	080000000000	FONDO PLURIENNALE VINCOLATO - SISTEMAZIONE VIE E PIAZZE		217.782,84	
7021	0	080000000000	COSTRUZIONE PIAZZA SU LITORALE CON ONERI DI URBANIZZAZIONE			
7022	0	080000000000	ACQUISIZIONE AREE VIABILITA'	100,00%	113.673,74	113.673,74
7022	+++	080000000000	FONDO PLURIENNALE VINCOLATO - ACQUISIZIONE AREE VIABILITA'		113.673,72	
7023	0	080000000000	ACQUISTO MACCHINE OPERTRICI			
7030	0	080000000000	OPERE PUBBLICHE FINANZIATE CON CONTRIBUTO STATALE			
7050	0	080000000000	AMPLIAMENTO ETC. PUBBLICA ILLUMINAZIONE			
7051	0	080000000000	PUBBLICA ILLUMINAZIONE SU FASCIA COSTIERA CON ONERI			
7499	0	090000000000	COSTRUZIONE FOGNA ECC. CON ONERI			
7500	0	090000000000	COSTRUZIONE FOGNATURA (BIANCA E NERA)	100,00%	726.682,20	726.682,20
7500	+++	090000000000	FONDO PLURIENNALE VINCOLATO - COSTRUZIONE FOGNATURA (BIANCA E NERA)		67.374,81	
7501	0	090000000000	COSTRUZIONE ECC.FOGNA CON ONERI URBANIZZAZIONE			
7507	0	090000000000	INTERRVENTI RISANAMENTO E PULIZIA SITI CARSICI			
7508	0	090000000000	INTERVENTI TUTELA FASCIA COSTIERA			
7509	0	090000000000	SPESE PER PROGETTAZIONI E REALIZZAZIONE DI PROGRAMMI DI RECUPERO URBANISTICO AMBIENTALI E	29,63%	1.171.941,74	347.267,74
7509	+++	090000000000	FONDO PLURIENNALE VINCOLATO - SPESE PER PROGETTAZIONI E REALIZZAZIONE DI PROGRAMMI DI RECUPERO URBANISTICO AMBIENTALI E			
7510	0	090000000000	REALIZZAZIONE OPERE DI URBANIZZAZIONE	67,18%	187.781,77	126.152,37
7510	+++	090000000000	FONDO PLURIENNALE VINCOLATO - REALIZZAZIONE OPERE DI URBANIZZAZIONE		47.460,60	
7511	0	090000000000	REALIZZAZIONE PIAZZA TUPINI CON ONERI			
7512	0	090000000000	INTERVENTI PARCO ANNUNZIATA CON ONERI			
7513	0	090000000000	PERCORSI TURISTICI E RECUPERO ARCHEOLOGICO			
7514	0	090000000000	ADEGUAM. IMPIANTO P.I. DITTA DE SARLO CON ONERI URBANIZZAZIONE			
7600	0	090000000000	ACQUISIZIONE AREE ATTUAZIONE P.R.G. ETC.			
7800	0	090000000000	CONTROLLO STATICO DEI FABBRICATI DI PRIVATI ED ELIMINAZIONE BARRIERE ARCHITETTONICHE			
7801	0	090000000000	REDAZIONE PIRT E ADEGUAM. VARIANTE AL P.DI F. AL PUTT/P - CON CONTRIBUTO REGIONALE - 592/E			
7810	0	090000000000	ISTRUTTORIA PER PRATICHE ABUSI EDILIZI, PROGETTAZIONI PER PRG, PIANI PARTICOLAREGGIATI	37,94%	145.009,33	55.009,33
7810	+++	090000000000	FONDO PLURIENNALE VINCOLATO - ISTRUTTORIA PER PRATICHE ABUSI EDILIZI, PROGETTAZIONI PER PRG, PIANI PARTICOLAREGGIATI			
7900	0	090000000000	REALIZZAZIONE OPERE PRIMARIE E SECONDARIE			

**STAMPA P.E.G. RESOCONTO FINANZIARIO PER RESPONSABILE DI SERVIZIO - ANNO 2015**

Cap.	Art.	Pgr/Pgt/Obt	Descrizione	%	Assestato	Accert./Impegni
7900	+++	090000000000	FONDO PLURIENNALE VINCOLATO - REALIZZAZIONE OPERE PRIMARIE E SECONDARIE		151.686,67	
8000	0	090000000000	ACQUISTO AREE EDILIZIA ECONOMICA POPOLARE			
8000	+++	090000000000	FONDO PLURIENNALE VINCOLATO - ACQUISTO AREE EDILIZIA ECONOMICA POPOLARE		20.306,56	
8050	0	090000000000	COSTRUZIONE RETE IDRICA			
8051	0	090000000000	COSTRUZIONE RETE IDRICA CON ONERI			
8052	0	090000000000	COSTRUZIONE RETE IDRICA CON ONERI URBANIZZAZIONE			
8090	0	090000000000	ISOLA ECOLOGICA CON CONTRIBUTO REGIONALE	100,00%	250.000,00	250.000,00
8090	+++	090000000000	FONDO PLURIENNALE VINCOLATO - ISOLA ECOLOGICA CON CONTRIBUTO REGIONALE		60.025,32	
8100	0	090000000000	ACQUISTO AUTOMEZZO N.U. ED ATTREZZATURE			
8200	0	090000000000	MANUTENZIONE E SISTEMAZIONE STRAORDINARIA PARCHI E GIARDINI	100,00%	23.369,60	23.369,60
8200	+++	090000000000	FONDO PLURIENNALE VINCOLATO - MANUTENZIONE E SISTEMAZIONE STRAORDINARIA PARCHI E GIARDINI			
8250	0	090000000000	SISTEMAZIONE RETE VIARIA (ART.1 COMMA 28 L.311/2004) CONTRIB. STATALE ( CFR CAP.580/E)			
8300	0	100000000000	COMPLETAMENTO CENTRO EMOIDALITICO			
8350	0	100000000000	COSTRUZIONE ASILO NIDO			
8361	0	100000000000	Recup. Ristrutt. immobile Residenza Sociosanit. Assistenz. anziani (RSSA)			
8400	0	100000000000	COSTRUZIONE CIMITERO	0,54%	201.080,00	1.080,00
8400	+++	100000000000	FONDO PLURIENNALE VINCOLATO - COSTRUZIONE CIMITERO		39.950,35	
8800	0	110000000000	RIATTAMENTO MERCATO			
8801	0	110000000000	PROGETTO MERCATO ED AREA FIERISTICA			
8801	+++	110000000000	FONDO PLURIENNALE VINCOLATO - PROGETTO MERCATO ED AREA FIERISTICA			
8900	0	110000000000	MANUTENZIONE E RIATTAMENTO MATTATOIO			
9100	0	110000000000	ACQUISTO AREE PER ZONA P.I.P.			
9102	0	110000000000	URBANIZZAZIONE P.I.P.	100,00%	807.499,07	807.499,07
9102	+++	110000000000	FONDO PLURIENNALE VINCOLATO - URBANIZZAZIONE P.I.P.			
9299	0	110000000000	acquisizione aree ecc. per acque reflue		184.911,00	
9300	0	110000000000	PROGETTO ACQUE REFLUE			
9301	0	110000000000	COSTRUZIONE STRADE RURALI	100,00%	2.474,17	2.474,17
9301	+++	110000000000	FONDO PLURIENNALE VINCOLATO - COSTRUZIONE STRADE RURALI			
9302	0	110000000000	ELETTRIFICAZIONE RURALE			
9400	0	120000000000	INTERVENTI METANIZZAZIONE CON CONTRIBUTO STATALE			
9860	0	000000000000	INTERVENTI INDIFFERIBILI PER LA SALVAGUARDIA DELL'INCOLUMITA' PUBBLICA		20.000,00	
<b>RIEPILOGO TOTALI UFFICIO</b>						
<b>TOTALE TITOLO 1 : Spese Correnti</b>				42,55%	352.209,50	149.866,50
<b>TOTALE TITOLO 2 : Spese Conto Capitale</b>				49,56%	8.384.425,54	4.155.505,52
<b>TOTALE TITOLO 3 : Spese per Rimborso di Prestiti</b>						
<b>TOTALE TITOLO 4 : Spese per Conto Terzi</b>					20.000,00	
<b>DISAVANZO DI AMMINISTRAZIONE</b>						
<b>TOTALE UFFICIO</b>				49,17%	8.756.635,04	4.305.372,02

**STAMPA P.E.G. RESOCONTO FINANZIARIO PER RESPONSABILE DI SERVIZIO - ANNO 2015**

Cap.	Art.	Pgr/Pgt/Obt	Descrizione	%	Assestato	Accert./Impegni
<b>RIEPILOGO TOTALI SETTORE</b>						
<b>TOTALE TITOLO 1 : Spese Correnti</b>				42,55%	352.209,50	149.866,50
<b>TOTALE TITOLO 2 : Spese Conto Capitale</b>				49,56%	8.384.425,54	4.155.505,52
<b>TOTALE TITOLO 3 : Spese per Rimborso di Prestiti</b>						
<b>TOTALE TITOLO 4 : Spese per Conto Terzi</b>					20.000,00	
<b>DISAVANZO DI AMMINISTRAZIONE</b>						
<b>TOTALE SETTORE 4</b>				49,17%	8.756.635,04	4.305.372,02

**SETTORE :5 Nessuna Descrizione**

**UFFICIO : SERVIZI TECNICI URBANISTICI:**

1179	0	010000000000	POTENZIAMENTO INFORMATICO UTC		600,00	
1181	0	010000000000	SPESE DIVERSE UTC - URBANISTICA: CARTA CANCELLERIA E STAMPATI		200,00	
1191	0	010000000000	SPESE DIVERSE URBANISTICA	62,50%	8.000,00	5.000,00
1191	+++	010000000000	FONDO PLURIENNALE VINCOLATO - SPESE DIVERSE URBANISTICA			
2990	0	080000000000	SPESE PER TOPONOMASTICA STRADALE			
3028	0	080000000000	CANONE DEMANIALE PIAZZA BAGNARA E IDROVIA	9,09%	1.100,00	100,00
3240	0	080000000000	CONTRIBUTO PER TRASPORTI PUBBLICI EXTRAURBANI			
3241	0	080000000000	CONTRIBUTO PER TRASPORTI PUBBLICI EXTRAURBANI		1.000,00	
3280	0	090000000000	PROGETTAZIONE STRUMENTI URBANISTICI CON PERSONALE UTC EX L.109/94			
3300	0	090000000000	SPESE PER STRUMENTI URBANISTICI: CARTA CANCELLERIA E STAMPATI			
3375	0	090000000000	SPESE PER COMMISSIONI ALLOGGI IACP			
3380	0	090000000000	SPESE PER STRUMENTI URBANISTICI			
3442	0	090000000000	QUOTA ADESIONE CONSORZIO OBBLIGATORIO SERVIZIO IDRICO (AATO)		3.200,00	
3443	0	090000000000	QUOTA ADESIONE AREA VASTA - TARANTO		1.675,00	
3444	0	090000000000	QUOTA ADESIONE PIT. N. 8		1.690,00	
3445	0	090000000000	QUOTA ADESIONE AREA VASTA - TARANTO			
3446	0	090000000000	QUOTA ADESIONE PIT N.8			
3447	0	090000000000	QUOTA ADESIONE PIS NORMANNO ANGIOINO			
3448	0	090000000000	QUOTA ADESIONE CONSORZIO OBBLIGATORIO SERVIZIO IDRICO (AATO)			
3449	0	090000000000	QUOTA ADESIONE PIS NORMANNO ANGIOINO		2.100,00	
8360	0	100000000000	PROGETTO ETNICAMENTE - COMUNITA ALLOGGIO	100,00%	73.500,00	73.500,00
8360	+++	100000000000	FONDO PLURIENNALE VINCOLATO - PROGETTO ETNICAMENTE - COMUNITA ALLOGGIO			

<b>RIEPILOGO TOTALI UFFICIO</b>						
<b>TOTALE TITOLO 1 : Spese Correnti</b>				26,07%	19.565,00	5.100,00
<b>TOTALE TITOLO 2 : Spese Conto Capitale</b>				100,00%	73.500,00	73.500,00
<b>TOTALE TITOLO 3 : Spese per Rimborso di Prestiti</b>						
<b>TOTALE TITOLO 4 : Spese per Conto Terzi</b>						
<b>DISAVANZO DI AMMINISTRAZIONE</b>						
<b>TOTALE UFFICIO</b>				84,46%	93.065,00	78.600,00

**STAMPA P.E.G. RESOCONTO FINANZIARIO PER RESPONSABILE DI SERVIZIO - ANNO 2015**

Cap.	Art.	Pgr/Pgt/Obt	Descrizione	%	Assestato	Accert./Impegni
<b>RIEPILOGO TOTALI SETTORE</b>						
<b>TOTALE TITOLO 1 : Spese Correnti</b>				26,07%	19.565,00	5.100,00
<b>TOTALE TITOLO 2 : Spese Conto Capitale</b>				100,00%	73.500,00	73.500,00
<b>TOTALE TITOLO 3 : Spese per Rimborso di Prestiti</b>						
<b>TOTALE TITOLO 4 : Spese per Conto Terzi</b>						
<b>DISAVANZO DI AMMINISTRAZIONE</b>						
<b>TOTALE SETTORE 5</b>				84,46%	93.065,00	78.600,00

**SETTORE :6 Nessuna Descrizione**

**UFFICIO : SERVIZI POLIZIA MUNICIPALE:DOTT.SSA ROSALIA GAETA**

1571	0	030000000000	RETRIBUZIONE PERSONALE STAGIONALE P.M.	91,08%	15.400,00	14.026,00
1572	0	030000000000	INTEGRAZIONE ORARIA LSU MIGLIORAMENTO VIABILITA' - FONDI VINCOLATI CODICE STRADA			
1579	0	030000000000	ONERI RIFLESSI PERSONALE P.M. STAGIONALI	100,00%	4.400,00	4.400,00
1582	0	030000000000	IRAP PERSONALE P.M. STAGIONALE	78,57%	1.400,00	1.100,00
1583	0	030000000000	IRAP INTEGRAZIONE ORARIA LSU MIGLIORAMENTO VIABILITA' CON FONDI VIOLAZIONE CODICE STRADA			
1601	0	030000000000	RIMBORSO SPESE PER MISSIONI PERSONALE P.M.			
1620	0	030000000000	SPESE POTENZIAMENTO ATTREZZATURE POLIZIA LOCALE		100,00	
1630	0	030000000000	SPESE PER FOMAZIONE, QUALIFICAZIONE DEL PERSONALE DI P.U.		100,00	
1640	0	030000000000	SPESE DIVERSE PER UFFICIO DI P.U.			
1641	0	030000000000	SPESE DIVERSE UFFICIO DI P.U.: CARTA CANCELLERIA STAMPATI	80,22%	2.665,30	2.138,20
1641	+++	030000000000	FONDO PLURIENNALE VINCOLATO - SPESE DIVERSE UFFICIO DI P.U.: CARTA CANCELLERIA STAMPATI			
1642	0	030000000000	SPESE DIVERSE PER UFFICIO DI P.U. : MATERIALE INFORMATICO	8,30%	1.000,00	83,00
1643	0	030000000000	SPESE DIVERSE PER UFFICIO DI P.U.: PUBBLICAZIONI, GIORNALI E RIVISTE		300,00	
1644	0	030000000000	SPESE DIVERSE PER UFFICIO DI P.U.: ALTRI MATERIALI DI CONSUMO	8,29%	350,00	29,00
1645	0	030000000000	SPESE VESTIARIO PER AGENTI DI POLIZIA MUNICIPALE		6.000,00	
1650	0	030000000000	SPESE DIVERSE AUTOMEZZI E MOTOMEZZI P.U.:CARBURANTE		4.500,00	
1651	0	030000000000	ACQUISTO BENI PER MEZZI COMANDO POLIZIA MUNICIPALE		300,00	
1660	0	030000000000	SPESE PER FORMAZIONE, QUALIFICAZIONE DEL PERSONALE DI P.U.			
1670	0	030000000000	SPESE DIVERSE UFFICIO DI P.U.	20,53%	1.500,00	308,00
1672	0	030000000000	SERVIZIO ASSISTENZA SOFTWARE COMANDO POLIZIA MUNICIPALE	79,68%	1.500,00	1.195,20
1680	0	030000000000	SPESE DIVERSE PER AUTOMEZZI E MOTOMEZZI P.U. -SERVIZI-	96,67%	600,00	580,00
1682	0	030000000000	ASSICURAZIONI MEZZI POLIZIA MUNICIPALE	98,71%	2.100,00	2.073,00
1683	0	030000000000	SPESE DIVERSE P.U. - NOLEGGIO COPIATORI ECC.	75,65%	1.000,00	756,45
1699	0	030000000000	TASSA DI PROPRIETA' MEZZI COMUNALI	25,41%	1.200,00	304,86
1700	0	030000000000	ONERI STRAORDINARI GESTIONE CORRENTE			
1780	0	030000000000	TIRO A SEGNO		500,00	
1790	0	030000000000	ONERI STRAORDINARI GESTIONE CORRENTE			
2882	0	070000000000	PULIZIA ARENILI ED ALTRI INTERVENTI IN CAMPO TURISTICO CON CONTRIBUTI			
2883	0	070000000000	PULIZIA ARENILI ED ALTRI INTERVENTI IN CAMPO TURISTICO CON FONDI COMUNALI	100,00%	7.000,00	7.000,00
2884	0	070000000000	SPESE PER COMMISSIONE VIGILANZA PUBBLICO SPETTACOLO		1.000,00	
3000	0	080000000000	SPESE MANUTENZIONE SEGNALETICA STRADALE		3.000,00	

**STAMPA P.E.G. RESOCONTO FINANZIARIO PER RESPONSABILE DI SERVIZIO - ANNO 2015**

Cap.	Art.	Pgr/Pgt/Obt	Descrizione	%	Assestato	Accert./Impegni
3031	0	080000000000	COMPENSO PER NOLO AUTOVELOX			
3149	0	080000000000	SPESE PER GESTIONE E MANUTENZIONE IMPIANTI PUBBLICA ILLUMINAZIONE CON ONERI URBANIZZAZIONE		8.500,00	
3150	0	080000000000	SPESE PER GESTIONE E MANUTENZIONE IMPIANTI ILLUMINAZIONE CON ONERI URBANIZZAZIONE	85,86%	46.559,54	39.974,55
3150	+++	080000000000	FONDO PLURIENNALE VINCOLATO - SPESE PER GESTIONE E MANUTENZIONE IMPIANTI ILLUMINAZIONE CON ONERI URBANIZZAZIONE			
3171	0	080000000000	INTERESSI PASSIVI CONTRATTO DE SARLO N.351 DEL 30/9/2000 - INTERVENTI P.I.			
3330	0	090000000000	SERVIZIO DISINFEZIONE E DISINFESTAZIONE			
3410	0	090000000000	SERVIZIO DISINFEZIONE DISINFESTAZIONE - SERVIZI -	92,71%	4.000,00	3.708,40
3540	0	090000000000	SPESE PER SERVIZIPROTEZIONE CIVILE E PRONTO INTERVENTO		1.000,00	
3570	0	090000000000	SPESE PER SERVIZI PROTEZIONE CIVILE E PRONTO INTERVENTO		4.000,00	
3580	0	090000000000	SPESE PER SERVIZI PROTEZIONE CIVILE E PRONTO INTERVENTO			
3870	0	090000000000	SERVIZIO DI VIGILANZA SU CANI RANDAGI		100,00	
3920	0	090000000000	SERVIZIO DI VIGILANZA SU CANI RANDAGI - SERVIZI -	40,69%	68.500,00	27.874,74
3930	0	090000000000	CANONE DI APPALTO PER SERVIZIO SMALTIMENTO RR.SS.UU.			
3940	0	090000000000	SPESE SMALTIMENTO RR.SS.UU. E RACCOLTA DIFFERENZIATA			
3980	0	090000000000	SERVIZIO DI VIGILANZA SU CANI RANDAGI(QUOTA CONSORZIO SAN FRANCESCO)	99,94%	11.246,02	11.239,62
3980	+++	090000000000	FONDO PLURIENNALE VINCOLATO - SERVIZIO DI VIGILANZA SU CANI RANDAGI(QUOTA CONSORZIO SAN FRANCESCO)			
5649	0	030000000000	ACQUISTO AUTOVELOX ED ALTRE ATTREZZATURE PER COMANDO POLIZIA MUNICIPALE			
5650	0	030000000000	ACQUISTO AUTOVETTURA P.U.			
7010	0	080000000000	INSTALLAZIONE NUOVI IMPIANTI SEMAFORICI			
7024	0	080000000000	IMPIANTI SEMAFORICI, AUTOVELOX ECC. PER VIABILITA' STRADALE		55.000,00	
<b>RIEPILOGO TOTALI UFFICIO</b>						
<b>TOTALE TITOLO 1 : Spese Correnti</b>				58,45%	199.820,86	116.791,02
<b>TOTALE TITOLO 2 : Spese Conto Capitale</b>					55.000,00	
<b>TOTALE TITOLO 3 : Spese per Rimborso di Prestiti</b>						
<b>TOTALE TITOLO 4 : Spese per Conto Terzi</b>						
<b>DISAVANZO DI AMMINISTRAZIONE</b>						
<b>TOTALE UFFICIO</b>				45,83%	254.820,86	116.791,02
<b>RIEPILOGO TOTALI SETTORE</b>						
<b>TOTALE TITOLO 1 : Spese Correnti</b>				58,45%	199.820,86	116.791,02
<b>TOTALE TITOLO 2 : Spese Conto Capitale</b>					55.000,00	
<b>TOTALE TITOLO 3 : Spese per Rimborso di Prestiti</b>						
<b>TOTALE TITOLO 4 : Spese per Conto Terzi</b>						
<b>DISAVANZO DI AMMINISTRAZIONE</b>						
<b>TOTALE SETTORE 6</b>				45,83%	254.820,86	116.791,02
<b>SETTORE :7 Nessuna Descrizione</b>						
<b>UFFICIO : SERVIZI SOCIALI:DOTT. ALDO MARINO</b>						
4070	0	100000000000	SPESE COLONIE CLIMATICHE MINORI			
4090	0	100000000000	SPESE PER COLONIE CLIMATICHE MINORI			
4100	0	100000000000	CONCORSO SPESE PER MANTENIMENTO INFANTI ILLEGITTIMI			
4102	0	100000000000	INTERVENTI PER L'INFANZIA FINANZIATI DA CONTRIBUTO REGIONALE (EX L.R.10/99)			

**STAMPA P.E.G. RESOCONTO FINANZIARIO PER RESPONSABILE DI SERVIZIO - ANNO 2015**

Cap.	Art.	Pgr/Pgt/Obt	Descrizione	%	Assestato	Accert./Impegni
4103	0	100000000000	INTERVENTI PER L'INFANZIA CON FONDI COMUNALI			
4110	0	100000000000	RETTE RICOVERO MINORI IN ISTITUTI ED ALTRI INTERVENTI		10.000,00	
4115	0	100000000000	CONCORSO SPESA PER MANTENIMENTO INFANTI ILLEGITTIMI			
4119	0	100000000000	INTERVENTI IN FAVORE DEI MINORI FINANZIATI CON GETTITO CINQUE PER MILLE (CAP. 166E)		2.743,00	
4120	0	100000000000	SUSSIDIO ALTERNATIVO AL RICOVERO DEI MINORI		1.000,00	
4140	0	100000000000	ONERI STRAORDINARI DI GESTIONE CORRENTE			
4160	0	100000000000	ASSISTENZA INVALIDI ED HANDICAPPATI			
4165	0	100000000000	SERVIZI SOCIO-ASSISTENZIALI PER PORTATORI DI HANDICAP E PATOLOGIE DEFINITE		1.500,00	
4166	0	100000000000	SPESE PER DISABILI SENSORIALI FRONTEGGIATO CON CONTRIBUTO PROVINCIA (CAP.331/E)			
4170	0	100000000000	ASSISTENZA INVALIDI ED HANDICAPPATI		8.000,00	
4180	0	100000000000	ONERI STRAORDINARI DI GESTIONE CORRENTE			
4221	0	100000000000	QUOTA A CARICO COMUNE PER PIANO REGIONALE SOCIALE		5.000,00	
4240	0	100000000000	ASSISTENZA A PERSONE ANZIANE E BISOGNOSE		300,00	
4241	0	100000000000	SPESE PER MANIFESTAZIONI ECC. PER ANZIANI		120,00	
4249	0	100000000000	SPESE PERF MANIFESTAZIONI ECC. PER ANZIANI			
4250	0	100000000000	ASSISTENZA A PERSONE ANZIANE E BISOGNOSE		5.942,00	
4251	0	100000000000	SOGGIORNO CLIMATICO PER ANZIANI	100,00%	3.058,00	3.058,00
4254	0	100000000000	SERVIZIO ASSISTENZA DOMICILIARE INTEGRATA PER ANZIANI			
4255	0	100000000000	CORSI SCOLASTICI TERZA ETA'			
4256	0	100000000000	CONTRIBUTI AD ANZIANI PER ACQUISTO CLIMATIZZATORI			
4260	0	100000000000	RETTE DI RICOVERO ANZIANI IN ISTITUTO	22,00%	10.000,00	2.200,00
4270	0	100000000000	ONERI STRAORDINARI GESTIONE CORRENTE			
4361	0	100000000000	RIMBORSO SPESE MISSIONI PERSONALE SERVIZI SOCIALI			
4371	0	100000000000	SPESE DIVERSE UFFICIO SERVIZI SOCIALI - CARTA CANCELLERIA E STAMAPATI			
4372	0	100000000000	SPESE DIVERSE UFFICIO SERVIZI SOCIALI: MATERIALE INFORMATICO		100,00	
4382	0	100000000000	SPESE DIVERSE UFFICIO SERVIZI SOCIALI - SERVIZI		100,00	
4390	0	100000000000	CONTRIBUTI E SPESE PER OCCUPAZIONE GIOVANILE			
4409	0	100000000000	ASSEGNAZIONE 1^ DOTE CON FONDI PIANO DI ZONA		50.000,00	
4410	0	100000000000	ATTIVITA' ASSISTENZIALI EX ECA	58,70%	6.900,00	4.050,00
4410	+++	100000000000	FONDO PLURIENNALE VINCOLATO - ATTIVITA' ASSISTENZIALI EX ECA			
4420	0	100000000000	CONTRIBUTI E SUSSIDI PER ASSISTENZA E BENEFICENZA	52,27%	2.200,00	1.150,00
4420	+++	100000000000	FONDO PLURIENNALE VINCOLATO - CONTRIBUTI E SUSSIDI PER ASSISTENZA E BENEFICENZA			
4421	0	100000000000	QUOTA FONDO COMUNE - L.R. N.17 DEL 25/8/2003			
4422	0	100000000000	PROGETTO FAMIGLIE NUMEROSE (CAP.235E)		9.570,00	
4424	0	100000000000	CONTRIBUTI PER INTERVENTI PIANO DI ZONA CON CONTRIBUTI REGIONALI AD HOC ED ALTRI INTERVENT			
4425	0	100000000000	FONDO SOSTEGNO ACCESSO ABITAZIONI IN LOCAZIONE (CONTRIBUTO REGIONALE)	8,60%	43.761,31	3.761,31
4425	+++	100000000000	FONDO PLURIENNALE VINCOLATO - FONDO SOSTEGNO ACCESSO ABITAZIONI IN LOCAZIONE (CONTRIBUTO REGIONALE)			
4426	0	100000000000	FONDO SOSTEGNO ACCESSO ABITAZIONI IN LOCAZIONE - QUOTA A CARICO BILANCIO		2.000,00	
4430	0	100000000000	ONERI STRAORDINARI GESTIONE CORRENTE			



**STAMPA P.E.G. RESOCONTO FINANZIARIO PER RESPONSABILE DI SERVIZIO - ANNO 2015**

Cap.	Art.	Pgr/Pgt/Obt	Descrizione	%	Assestato	Accert./Impegni
<b>RIEPILOGO TOTALI UFFICIO</b>						
<b>TOTALE TITOLO 1 : Spese Correnti</b>				8,76%	162.294,31	14.219,31
<b>TOTALE TITOLO 2 : Spese Conto Capitale</b>						
<b>TOTALE TITOLO 3 : Spese per Rimborso di Prestiti</b>						
<b>TOTALE TITOLO 4 : Spese per Conto Terzi</b>						
<b>DISAVANZO DI AMMINISTRAZIONE</b>						
<b>TOTALE UFFICIO</b>				8,76%	162.294,31	14.219,31
<b>RIEPILOGO TOTALI SETTORE</b>						
<b>TOTALE TITOLO 1 : Spese Correnti</b>				8,76%	162.294,31	14.219,31
<b>TOTALE TITOLO 2 : Spese Conto Capitale</b>						
<b>TOTALE TITOLO 3 : Spese per Rimborso di Prestiti</b>						
<b>TOTALE TITOLO 4 : Spese per Conto Terzi</b>						
<b>DISAVANZO DI AMMINISTRAZIONE</b>						
<b>TOTALE SETTORE 7</b>				8,76%	162.294,31	14.219,31

**SETTORE :8 Nessuna Descrizione**

**UFFICIO : ATTIVITA' PRODUTTIVE:DOTT.ALDO MARINO**

1182	0	010000000000	SPESE DIVERSE SPORTELLO EUROPA INFORMAGIOVANI E SUAP: CARTA CANCELLERIA E STAMPATI		100,00	
1193	0	010000000000	SPESE DIVERSE PER SPORTELLO EUROPEO - SUAP- PROMOZIONE TERRITORIO	49,94%	6.992,00	3.492,00
1193	+++	010000000000	FONDO PLURIENNALE VINCOLATO - SPESE DIVERSE PER SPORTELLO EUROPEO - SUAP- PROMOZIONE TERRITORIO			
1770	0	030000000000	SPESE DIVERSE PER PIANO DI SVILUPPO COMMERCIALE			
1779	0	030000000000	QUOTA ADESIONE CONSORZIO ASI		500,00	
4580	0	110000000000	SPESE PER FIERE MERCATI E MOSTRE			
4590	0	110000000000	SPESE PER FIERE, MERCATI E MOSTRE			
4591	0	110000000000	LOCAZIONE BAGNI CHIMICI PER MERCATO SETTIMANALE	58,15%	6.000,00	3.489,20
4592	0	110000000000	SPESE DIVERSE SPORTELLO UNICO: CARTA CANCELLERIA, STAMPATI			
4593	0	110000000000	SPESE DIVERSE SPORTELLO UNICO: MATERIALE INFORMATICO			
4594	0	110000000000	SPESE DIVERSE SPORTELLO UNICO: ALTRI MATERIALI DI CONSUMO		100,00	
4595	0	110000000000	SPESE DIVERSE PER SPORTELLO UNICO			
4598	0	110000000000	SPESE DIVERSE SPORTELLO UNICO -SERVIZI-	0,28%	500,00	1,42
4600	0	110000000000	INTERVENTI VARI NEL CAMPO DELL'AGRICOLTURA		500,00	
4600	+++	110000000000	FONDO PLURIENNALE VINCOLATO - INTERVENTI VARI NEL CAMPO DELL'AGRICOLTURA		2.308,16	
4601	0	110000000000	LOCAZIONI ECC. SPORTELLO UNICO			
4610	0	110000000000	INTERVENTI VARI NEL CAMPO DELL'AGRICOLTURA			
4621	0	110000000000	INTERVENTI IN FAVORE DELLA'GRICOLTURA E DEI SUOI PRODOTTI			

**RIEPILOGO TOTALI UFFICIO**

<b>TOTALE TITOLO 1 : Spese Correnti</b>				41,07%	17.000,16	6.982,62
<b>TOTALE TITOLO 2 : Spese Conto Capitale</b>						
<b>TOTALE TITOLO 3 : Spese per Rimborso di Prestiti</b>						
<b>TOTALE TITOLO 4 : Spese per Conto Terzi</b>						
<b>DISAVANZO DI AMMINISTRAZIONE</b>						
<b>TOTALE UFFICIO</b>				41,07%	17.000,16	6.982,62

**STAMPA P.E.G. RESOCONTO FINANZIARIO PER RESPONSABILE DI SERVIZIO - ANNO 2015**

Cap.	Art.	Pgr/Pgt/Obt	Descrizione	%	Assestato	Accert./Impegni
<b>RIEPILOGO TOTALI SETTORE</b>						
<b>TOTALE TITOLO 1 : Spese Correnti</b>				41,07%	17.000,16	6.982,62
<b>TOTALE TITOLO 2 : Spese Conto Capitale</b>						
<b>TOTALE TITOLO 3 : Spese per Rimborso di Prestiti</b>						
<b>TOTALE TITOLO 4 : Spese per Conto Terzi</b>						
<b>DISAVANZO DI AMMINISTRAZIONE</b>						
<b>TOTALE SETTORE 8</b>				41,07%	17.000,16	6.982,62

**SETTORE :9 Nessuna Descrizione**

**UFFICIO : AFFARI GENERALI: DOTT.SSA MARIA EUGENIA MANDURINO**

15	0	010000000000	SPESE REFERENDUM ELEZIONI POLITICHE REG.LI ETC. - PERSONALE - STRAORDINARIO		12.796,00	
16	0	010000000000	SPESE REFERENDUM ELEZIONI POLITICHE REG.LI ETC. - PERSONALE - ONERI RIFLESSI		2.736,00	
17	0	010000000000	SPESE REFERENDUM ELEZIONI POLITICHE REG.LI ETC. - PERSONALE - IRAP		1.088,00	
21	0	010000000000	SPESE DIVERSE CONSIGLIO E GIUNTA: CARTA CANCELLERIA E STAMPATI	39,63%	500,00	198,13
22	0	010000000000	SPESE DIVERSE CONSIGLIO E GIUNTA: MATERIALE INFORMATICO		150,00	
23	0	010000000000	SPESE DIVERSE CONSIGLIO E GIUNTA: ALTRI MATERIALI DI CONSUMO		200,00	
30	0	010000000000	SPESE VARIE DI RAPPRESENTANZA		340,00	
35	0	010000000000	SPESE PER ELEZIONI AMMINISTRATIVE			
37	0	010000000000	SPESE PER REFERENDUM ELEZIONI POLITICHE E REGIONALI		1.832,00	
50	0	010000000000	INDENNITA' SINDACO, ASSESSORI, PRESIDENTE CONSIGLIO	100,00%	103.000,00	103.000,00
50	+++	010000000000	FONDO PLURIENNALE VINCOLATO - INDENNITA' SINDACO, ASSESSORI, PRESIDENTE CONSIGLIO		1.473,61	
51	0	010000000000	GETTONI DI PRESENZA AI CONSIGLIERI COMUNALI, ECC.		2.000,00	
60	0	010000000000	SPESE DIVERSE CONSIGLIO E GIUNTA	66,43%	5.307,90	3.525,89
60	+++	010000000000	FONDO PLURIENNALE VINCOLATO - SPESE DIVERSE CONSIGLIO E GIUNTA			
61	0	010000000000	RIMBORSO SPESE E MISSIONI SINDACO, ASSESSORI, CONSIGLIERI			
62	0	010000000000	RIMBORSO ASSENZE AMM.RI AI DATORI DI LAVORO	46,92%	3.767,97	1.767,97
62	+++	010000000000	FONDO PLURIENNALE VINCOLATO - RIMBORSO ASSENZE AMM.RI AI DATORI DI LAVORO			
63	0	010000000000	SPESE PER LA PROMOZIONE DELLA CULTURA DELLA LEGALITA'			
70	0	010000000000	SPESE VARIE DI RAPPRESENTANZA		30,00	
85	0	010000000000	SPESE PER ELEZIONI AMM.VE - SERVIZI			
86	0	010000000000	SPESE PER REFERENDUM, ELEZIONI POLITICHE E REGIONALI		8.550,00	
87	0	010000000000	SPESE PER GEMELLAGGI			
90	0	010000000000	SPESE PER PARTECIPAZIONE ATTIVITA' NAZIONALE ANCI			
100	0	010000000000	SPESE DIVERSE CONSIGLIO E GIUNTA -			
110	0	010000000000	INDENNITA DI CARICA DIFENSORE CIVICO			
120	0	010000000000	ONERI STRAORDINARI DI GESTIONE CORRENTE			
281	0	010000000000	RIMBORSO SPESE AL PERSONALE UFFICI PER MISSIONI			
350	0	010000000000	MEDAGLIE, BENEMERENZE PER IL PERSONALE IN QUIESCENZA			
370	0	010000000000	STUDI ETC. PER ADEGUAMENTO STRUTTURE ORGANIZZ. UFFICI: CARTA CANCELLERIA E STAMPATI			
380	0	010000000000	SPESE DIVERSE PER UFFICI			
381	0	010000000000	SPESE DIVERSE PER UFFICI: CARTA CANCELLERIA E STAMPATI	64,29%	700,00	450,00

**STAMPA P.E.G. RESOCONTO FINANZIARIO PER RESPONSABILE DI SERVIZIO - ANNO 2015**

Cap.	Art.	Pgr/Pgt/Obt	Descrizione	%	Assestato	Accert./Impegni
381	+++	010000000000	FONDO PLURIENNALE VINCOLATO - SPESE DIVERSE PER UFFICI: CARTA CANCELLERIA E STAMPATI			
382	0	010000000000	SPESE DIVERSE PER UFFICI: MATERIALE INFORMATICO	44,01%	1.200,00	528,10
383	0	010000000000	SPESE DIVERSE PER UFFICI: ALTRI MATERIALI DI CONSUMO	47,71%	1.396,00	666,00
383	+++	010000000000	FONDO PLURIENNALE VINCOLATO - SPESE DIVERSE PER UFFICI: ALTRI MATERIALI DI CONSUMO			
400	0	010000000000	SPESE PER FESTE NAZIONALI CIVILI	11,29%	930,00	105,00
400	+++	010000000000	FONDO PLURIENNALE VINCOLATO - SPESE PER FESTE NAZIONALI CIVILI			
410	0	010000000000	SPESE PER CONGRESSI, CONVEGNI E CELEBRAZIONI			
420	0	010000000000	SPESE PER PUBBLICHE RELAZIONI ED INFORMAZIONI COMUNALI			
430	0	010000000000	ABBONAMENTO ALLA GAZZETTA UFFICIALE, LEGGI E DECRETI	51,24%	1.800,00	922,32
440	0	010000000000	ACQUISTO ED ABBONAMENTI A RIVISTE, GIORNALI E PUBBLICAZIONI VARIE PER GLI UFFICI		1.000,00	
460	0	010000000000	SPESE PER GESTIONE AUTOMEZZI DEL COMUNE			
461	0	010000000000	ACQUISTO CARBURANTE PER MEZZI DI RAPPRESENTANZA E MOTOCICLO		500,00	
462	0	010000000000	TASSA DI POSSESSO AUTO SERVIZI E MOTOCICLO ECC.	43,64%	400,00	174,55
470	0	010000000000	SPESE PER GARE D'APPALTO E CONTRATTI			
500	0	010000000000	STUDI, PROGETTAZIONI ETC. PER ADEGUAMENTO STRUTTURE ORGANIZZATIVE UFFICI			
503	0	010000000000	IRAP A CARICO ENTE PER PULIZIA UFFICI CON STABILIZZATI			
509	0	010000000000	SPESE PER AFFRANCO CORRISPONDENZA	65,42%	10.120,00	6.620,00
509	+++	010000000000	FONDO PLURIENNALE VINCOLATO - SPESE PER AFFRANCO CORRISPONDENZA			
510	0	010000000000	SPESE DIVERSE PER UFFICI	39,08%	2.051,96	801,96
510	+++	010000000000	FONDO PLURIENNALE VINCOLATO - SPESE DIVERSE PER UFFICI			
511	0	010000000000	ONERI PER ASSICURAZIONI		2.700,00	
520	0	010000000000	SPESE PER FESTE NAZIONALI CIVILI E DI RAPPRESENTANZA		100,00	
530	0	010000000000	SPESE PER CONGRESSI CONVEGNI CELEBRAZIONI ETC			
545	0	010000000000	SPESE PER SITO INTERNET E PROTOCOLLO INFORMATICO	14,08%	1.300,00	183,00
560	0	010000000000	SPESE GESTIONE AUTOMEZZI DEL COMUNE:ASSICURAZIONE AUTO SERVIZI	93,32%	2.500,00	2.333,00
570	0	010000000000	SPESE PER LITI ETC.	93,00%	171.973,61	159.928,69
570	+++	010000000000	FONDO PLURIENNALE VINCOLATO - SPESE PER LITI ETC.		307.910,81	
590	0	010000000000	CONTRIBUTI ASSOCIATIVI			
600	0	010000000000	BANDI PUBBLICI			
605	0	010000000000	SPESE DIVERSE PER UFFICI:NOLEGGIO COPIATORI ECC.	78,77%	1.239,04	976,00
605	+++	010000000000	FONDO PLURIENNALE VINCOLATO - SPESE DIVERSE PER UFFICI:NOLEGGIO COPIATORI ECC.			
610	0	010000000000	DIRITTI DI SEGRETERIA E DI ROGITO DA VERSARE ALL'AGENZIA		3.500,00	
625	0	010000000000	CONTRIBUTI ASSOCIATIVI ANCI - AICCRE	99,77%	2.850,00	2.843,58
630	0	010000000000	CONTRIBUTI PER FUNZIONI, FESTE RELIGIOSE, ECC	100,00%	11.200,00	11.200,00
631	0	010000000000	CONTRIBUTI AD ASSOCIAZIONI DI VOLONTARIATO			
650	0	010000000000	SPESE PER LITI ETC.	100,00%	3.500,00	3.500,00
650	+++	010000000000	FONDO PLURIENNALE VINCOLATO - SPESE PER LITI ETC.		15.340,52	
651	0	010000000000	SPESE PER LITI ETC. (TRANSAZIONE CON ESCLUSIONE OBBLIGAZIONE PRINCIPALE)			
652	0	010000000000	SPESE PER LITI ETC. (ONERI DA SENTENZE SFAVOREVOLI CON ESCLUSIONE OBBLIGAZIONE PRINCIPALE)			

**STAMPA P.E.G. RESOCONTO FINANZIARIO PER RESPONSABILE DI SERVIZIO - ANNO 2015**

Cap.	Art.	Pgr/Pgt/Obt	Descrizione	%	Assestato	Accert./Impegni
660	0	010000000000	SPESE ARRETRATE	99,55%	517.631,77	515.308,91
660	1	010000000000	SOMME DA REGOLARIZZARE CON IL TESORIERE		30.988,00	
660	+++	010000000000	FONDO PLURIENNALE VINCOLATO - SPESE ARRETRATE		8.913,84	
661	0	010000000000	ESTINZIONE MUTUI CON FONDI EX DM 25/10/2012: PENALITA' CASSA DDPP			
665	0	010000000000	SOMME PAGATE E NON DOVUTE DA RECUPERARE PER SENTENZE APPELLATE - CFR CAP. 493E			
1395	0	010000000000	CONTRIBUTI SEZIONE COMBATTENTI E REDUCI			
1398	0	010000000000	SPESE ARRETRATE			
1399	0	010000000000	ONERI STRAORDINARI DI GESTIONE CORRENTE - ALTRI SERVIZI -			
1470	0	020000000000	SPESE DIVERSE PER UFFICIO GIUDICE DI PACE -BENI-		500,00	
1490	0	020000000000	SPESE DIVERSE UFFICIO GIUDICE DI PACE -SERVIZI-		500,00	
1510	0	020000000000	ONERI STRAORDINARI GESTIONE CORRENTE			
1920	0	040000000000	SPESE DIVERSE PER SCUOLA MATERNA		100,00	
1940	0	040000000000	SPESE DIVERSE PER SCUOLA MATERNA	98,25%	400,00	393,00
1950	0	040000000000	SPESE PER ATTIVITA' INTEGRATIVE E DI ANIMAZIONE			
1955	0	040000000000	CONTRIBUTI SCUOLA MATERNA STATALE			
1959	0	040000000000	CONTRIBUTI SCUOLE MATERNE NON STATALI CON FONDI A CARICO COMUNE		2.600,00	
1960	0	040000000000	CONTRIBUTI ALLE SCUOLE MATERNE NON STATALI CON FONDI PDS REGIONE (CAP. 210/E)	82,65%	35.780,00	29.572,64
1961	0	040000000000	CONTRIBUTO PER REFEZIONE SCOLASTICA A SCUOLE MATERNE NON STATALI			
1980	0	040000000000	ONERI STRAORDINARI GESTIONE CORRENTE			
2089	0	040000000000	SPESE DIVERSE SCUOLA ELEMENTARE: ALTRI MATERIALI DI CONSUMO			
2090	0	040000000000	SPESE DIVERSE SCUOLA ELEMENTARE: CARTA CANCELLERIA STAMAPATI	97,18%	3.604,10	3.502,40
2090	+++	040000000000	FONDO PLURIENNALE VINCOLATO - SPESE DIVERSE SCUOLA ELEMENTARE: CARTA CANCELLERIA STAMAPATI		1.204,00	
2120	0	040000000000	SPESE DIVERSE SCUOLA ELEMENTARE -SERVIZI-	63,84%	2.500,00	1.596,00
2120	+++	040000000000	FONDO PLURIENNALE VINCOLATO - SPESE DIVERSE SCUOLA ELEMENTARE -SERVIZI-			
2140	0	040000000000	FORNITURA GRATUITA DI LIBRI ALUNNI SCUOLA ELEMENTARE	100,00%	24.795,86	24.795,86
2140	+++	040000000000	FONDO PLURIENNALE VINCOLATO - FORNITURA GRATUITA DI LIBRI ALUNNI SCUOLA ELEMENTARE			
2170	0	040000000000	ONERI STRAORDINARI GESTIONE CORRENTE			
2229	0	040000000000	SPESE DIVERSE SCUOLA MEDIA: CARTA CANCELLERIA STAMPATI		100,00	
2230	0	040000000000	SPESE DIVERSE SCUOLA MEDIA: ALTRI MATERIALI DI CONSUMO	66,63%	1.600,00	1.066,00
2240	0	040000000000	SPESE DIVERSE SCUOLA MEDIA -SERVIZI-	70,43%	690,00	486,00
2250	0	040000000000	FORNITURA GRATUITA LIBRI DI TESTO SCUOLA MEDIA			
2270	0	040000000000	ONERI STRAORDINARI GESTIONE CORRENTE			
2320	0	040000000000	REFEZIONE SCOLASTICA -ALTRI MATERIALI DI CONSUMO		100,00	
2330	0	040000000000	TRASPORTO ALUNNI - MATERIALI E STRUMENTI PER MANUTENZIONE		200,00	
2331	0	040000000000	CARBURANTE PER SCUOLABUS	83,33%	6.000,00	5.000,00
2350	0	040000000000	REFEZIONE SCOLASTICA -SERVIZI-	73,35%	108.000,00	79.219,54
2360	0	040000000000	TRASPORTO ALUNNI -SERVIZI-	47,07%	5.740,00	2.702,00
2360	+++	040000000000	FONDO PLURIENNALE VINCOLATO - TRASPORTO ALUNNI -SERVIZI-			
2361	0	040000000000	ASSICURAZIONE MEZZI SERVIZI SCOLASTICI	32,05%	5.500,00	1.762,50

**STAMPA P.E.G. RESOCONTO FINANZIARIO PER RESPONSABILE DI SERVIZIO - ANNO 2015**

Cap.	Art.	Pgr/Pgt/Obt	Descrizione	%	Assestato	Accert./Impegni
2370	0	040000000000	SERVIZIO VIGILANZA IGIENICA ED ASSISTENZA SANITARIA			
2373	0	040000000000	FACILITAZIONE VIAGGI CON FONDI REGIONE (CAP.191/E)		5.771,00	
2374	0	040000000000	INTERVENTI INFANZIA SOSTEGNO SCOLASTICO (CONTR. REGIONALE CAP. 236/E)	100,00%	20.079,77	20.079,77
2374	+++	040000000000	FONDO PLURIENNALE VINCOLATO - INTERVENTI INFANZIA SOSTEGNO SCOLASTICO (CONTR. REGIONALE CAP. 236/E)			
2375	0	040000000000	FORNITURA LIBRI DI TESTO (CON CONTRIBUTO STATALE)			
2376	0	040000000000	ASSEGNAZIONE BORSE DI STUDIO (EX L. 62/2000) E FORNITURA LIBRI DI TESTO	48,56%	45.960,00	22.319,00
2377	0	040000000000	PROGETTI POTENZIAMENTO POF SCUOLE DELL'OBBLIGO		1.047,00	
2380	0	040000000000	ONERI STRAORDINARI GESTIONE CORRENTE			
2381	0	040000000000	TASSE DI PROPRIETA' MEZZI COMUNALI PER SERVIZI SCOLASTICI	88,87%	1.600,00	1.421,95
2440	0	050000000000	SPESE DIVERSE PER BIBLIOTECHE ED ARCHIVI: ALTRI MATERIALI DI CONSUMO	100,00%	80,00	80,00
2441	0	050000000000	SPESE DIVERSE BIBLIOTECA E MUSEO FINANZIATE CON CONTRIBUTO REGIONALE CAP.324/E			
2450	0	050000000000	SPESE DI MANTENIMENTO E FUNZIONAMENTO BIBLIOTECHE MUSEI - ALTRI MATERIALI DI CONSUMO		500,00	
2460	0	050000000000	ACQUISTO LIBRI, ETC. PER LA BIBLIOTECA			
2470	0	050000000000	SPESE DIVERSE PER BIBLIOTECA ED ARCHIVIO			
2471	0	050000000000	ASSICURAZIONI PER IL MUSEO CIVICO	97,08%	1.900,00	1.844,50
2477	0	050000000000	SPESE DIVERSE BIBLIOTECA E MUSEO CIVICO FINANZIATE CON CONTRIBUTO REGIONALE - CAP. 324/E			
2478	0	050000000000	GETTONI DI PRESENZA AI COMPONENTI COMMISSIONE BIBLIOTECA			
2480	0	050000000000	SPESE DI MANTENIMENTO E FUNZIONAMENTO MUSEI, BIBLIOTECA, ECC.	100,00%	1.000,00	1.000,00
2482	0	050000000000	IRAP COCOCO CURATORE MUSEO			
2490	0	050000000000	ONERI STRAORDINARI GESTIONE CORRENTE			
2550	0	050000000000	SPESE PER CONVEGNI E MOSTRE ORGNIZZATI DAL COMUNE-BENI-			
2560	0	050000000000	SPESE PER CONVEGNI, CONFERENZE E MANIFESTAZIONI CULTURALI -BENI-	35,00%	200,00	70,00
2570	0	050000000000	SPESE PER CONVEGNI E MOSTRE ORGANIZZATI DAL COMUNE			
2580	0	050000000000	SPESE PER CONVEGNI, CONFERENZE E MANIFESTAZIONI CULTURALI,ECC.		250,00	
2581	0	050000000000	INTERVENTI IN FAVORE DELLA CULTURA		5.000,00	
2590	0	050000000000	ONERI STRAORDINARI GESTIONE CORRENTE			
2750	0	060000000000	SPESE PER PROMOZIONE E DIFFUSIONE DELLO SPORT			
2760	0	060000000000	SPESE PER GIOCHI DELLA GIOVENTU'			
2770	0	060000000000	CONTRIBUTI PER INIZIATIVE SPORTIVE E RICREATIVE		300,00	
2780	0	060000000000	ONERI STRAORDINARI GESTIONE CORRENTE			
2840	0	070000000000	SPESE PER PRESIDIO SANITARIO ESTIVO ED ALTRI INTERVENTI IN CAMPO TURISTICO+			
2850	0	070000000000	SPESE PER PRESIDIO SANITARIO ESTIVO ED ALTRI INTERVENTI IN CAMPO TURISTICO - SERVIZI -			
2860	0	070000000000	INTERVENTI NEL CAMPO TURISTICO, PULIZIA SPIAGGE ETC.			
2880	0	070000000000	INTERVENTI CAMPO TURISTICO E PULIZIA ARENILI CON CONTR. PROVINCIA, REGIONE ETC.CAP.330E	93,75%	8.000,00	7.500,00
2881	0	070000000000	AGRITUR ED ALTRI INTERVENTI IN CAMPO TURISTICO CON FONDI COMUNALI	99,79%	33.000,00	32.929,57
2885	0	070000000000	NOLO ATTREZZATURE IN CAMPO TURISTICO			
2886	0	070000000000	FITTO LOCALE PER PRESIDIO SANITARIO ESTIVO	90,91%	5.500,00	5.000,00
2890	0	070000000000	ONERI STRAORDINARI GESTIONE CORRENTE			

**STAMPA P.E.G. RESOCONTO FINANZIARIO PER RESPONSABILE DI SERVIZIO - ANNO 2015**

Cap.	Art.	Pgr/Pgt/Obt	Descrizione	%	Assestato	Accert./Impegni
5040	0	010000000000	MOBILI ED ARREDI PER UFFICI ORGANI ISTITUZIONALI			
5099	0	010000000000	SERVER PER POTENZIAMENTO RETE INFORMATICA	25,97%	25.000,00	6.491,62
5100	0	010000000000	ACQUISTO STRAORDINARIO DI MOBILI ED ARREDI			
5100	+++	010000000000	FONDO PLURIENNALE VINCOLATO - ACQUISTO STRAORDINARIO DI MOBILI ED ATTREZZATURE		6.840,03	
5110	0	010000000000	ACQUISTO E MANUTENZIONE STRAORDINARIA AUTOMEZZI COMUNALI			
5400	0	010000000000	ACQUISTO MOBILI, ARREDI ETC. ANAGRAFE			
6130	0	040000000000	acquisto beni mobili ed arredi per scuole elementari			
6250	0	040000000000	ACQUISTO BENI MOBILI ED ARREDI PER SCUOLA MEDIA			
6300	0	040000000000	ACQUISTO SCUOLABUS			
6401	0	050000000000	INTERVENTI MUSEO CON CONTRIBUTI GAL TERRE DEL PRIMITIVO			
6402	0	050000000000	INTERVENTO MUSEO CON FONDI ONERI DI URBANIZZAZIONE			
6410	0	050000000000	ACQUISTO MOBILI E ARREDI PER MUSEO CIVICO		3.000,00	
6505	0	050000000000	ACQUISTO BENI PER MUSEO - MOBILI ED ARREDI			
9880	0	000000000000	SPESE CONTRATTUALI E D'ASTA E RESTITUZIONE RELATIVI DEPOSITI	47,39%	50.000,00	23.693,67
<b>RIEPILOGO TOTALI UFFICIO</b>						
<b>TOTALE TITOLO 1 : Spese Correnti</b>				67,11%	1.575.618,76	1.057.373,83
<b>TOTALE TITOLO 2 : Spese Conto Capitale</b>				18,63%	34.840,03	6.491,62
<b>TOTALE TITOLO 3 : Spese per Rimborso di Prestiti</b>						
<b>TOTALE TITOLO 4 : Spese per Conto Terzi</b>				47,39%	50.000,00	23.693,67
<b>DISAVANZO DI AMMINISTRAZIONE</b>						
<b>TOTALE UFFICIO</b>				65,50%	1.660.458,79	1.087.559,12
<b>RIEPILOGO TOTALI SETTORE</b>						
<b>TOTALE TITOLO 1 : Spese Correnti</b>				67,11%	1.575.618,76	1.057.373,83
<b>TOTALE TITOLO 2 : Spese Conto Capitale</b>				18,63%	34.840,03	6.491,62
<b>TOTALE TITOLO 3 : Spese per Rimborso di Prestiti</b>						
<b>TOTALE TITOLO 4 : Spese per Conto Terzi</b>				47,39%	50.000,00	23.693,67
<b>DISAVANZO DI AMMINISTRAZIONE</b>						
<b>TOTALE SETTORE 9</b>				65,50%	1.660.458,79	1.087.559,12
<b>RIEPILOGO TOTALI USCITA</b>						
<b>TOTALE TITOLO 1 : Spese Correnti</b>				63,86%	7.074.321,53	4.517.449,26
<b>TOTALE TITOLO 2 : Spese Conto Capitale</b>				49,54%	8.549.765,57	4.235.497,14
<b>TOTALE TITOLO 3 : Spese per Rimborso di Prestiti</b>				25,15%	1.767.970,00	444.688,00
<b>TOTALE TITOLO 4 : Spese per Conto Terzi</b>				39,16%	2.430.000,00	951.558,08
<b>DISAVANZO DI AMMINISTRAZIONE</b>						
<b>TOTALE USCITA</b>				51,20%	19.822.057,10	10.149.192,48